

Perdita Di Peso Nel Neonato Cause

LEGGI LE STORIE DELLE PERSONE CHE HANNO GIÀ VINTO:



Nome: **Renate** Age: **36**
Peso: **89-64** Persi: **25 kg**

Prima di tutto, vorrei dire che sono sempre stata "paffuta". Quando ero giovane, non avevo troppi chili superflui, solo un po', così non mi importava. Non è che non volessi essere magra. Volevo, ma non ho mai avuto una volontà di ferro. E continuavo a chiedermi "OK, inizio la dieta domani". Ho detto la stessa cosa per 35 anni, senza fare nulla per raggiungere l'obiettivo e accumulando sempre di più chili. Ho deciso di cambiare (come molte donne con i rotoli di grasso) prima del mio matrimonio. Pensavo che 3 mesi sarebbero stati abbastanza...ma mi sbagliavo...Fortunatamente, ho iniziato a prendere Thermacuts e a fare molti esercizi un mese prima di sposarmi e sono riuscita a perdere 16 kg! Mi ha motivato così tanto che ho continuato a prendere Thermacuts per un altro mese e ho perso un totale di 25 kg. È stato grandioso per me!

[→ Guarda di più ←](#)



Perdita di peso del neonato: cause e soluzioni

La perdita di peso del neonato, tuttavia, è un fenomeno molto diffuso e assolutamente normale; quindi non c'è motivo di preoccuparsi.

Quando deve allarmarci la perdita di peso del neonato? Se il medico nota che il piccolo non aumenta di peso in modo corretto o che dimagrisce sempre di più, dovrà verificare la situazione il prima possibile per scongiurare uno scompenso e complicazioni che possono nuocere alla salute del bambino.



Perdita Di Peso Nel Neonato Cause

Se il bambino perde peso è essenziale individuare le cause di tale calo e scoprire se vi siano serie ragioni fisiche importanti alla base del dimagrimento.

Ci sono bambini che durante i pasti vengono distratti dai loro giochi o dalla TV e non sono così attirati dal cibo che passa in secondo piano. In questo caso, è compito del genitore assicurarsi che il proprio bambino consumi il pasto in maniera adeguata, senza saltare le merende o la colazione, pasti importanti al pari di pranzo e cena.

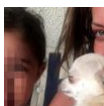

Calo fisiologico: quanto peso è normale che perdano i neonati dopo la nascita

Calo fisiologico: quanto peso è normale che perdano i neonati dopo la nascita? Il peso di un neonato è una delle prime cose che ci vengono comunicate al momento della nascita (se non c'è ogni mese tanti consigli e vantaggi per te!



Il calo ponderale fisiologico in un neonato - normale e ti spieghiamo perch - non ti devi preoccupare

La maggior parte dei neonati perde circa 300 g nei suoi primi giorni di vita, cosa che a volte preoccupa molto i genitori, ma che in realtà non ha alcuna conseguenza.

- Espulsione del meconio. "Sono le prime feci che il neonato produce. È costituito da resti di cellule della parete intestinale, della pelle e dei capelli e del liquido amniotico che il feto ha inghiottito. Anche se il suo volume è molto variabile in ogni neonato, è stimato in circa 10 g per chilogrammo di peso del bambino", dice il neonatologo.



Aumento di Peso del Neonato di Redazione MyPersonalTrainer

Aumento di Peso del Neonato di Redazione MyPersonalTrainer Peso Normale di un Neonato Alla nascita, il peso medio di un essere umano varia dai 3200 ai 3400 grammi, mentre l'intervallo di

- dopo i primi giorni di vita, durante i primi cinque mesi, l'aumento di peso del neonato è quantificabile in 150-200 grammi alla settimana, ritmo che lo porta normalmente a raddoppiare il proprio peso entro la metà e la fine del quarto mese di vita.
- Il ritmo di crescita è in genere massimo tra la terza e la sesta settimana di vita.

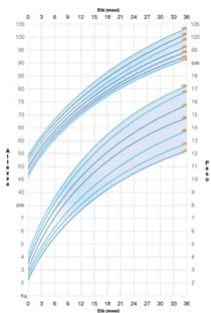

Perdita Di Peso Nel Neonato Cause

Calo fisiologico | Cosa significa calo fisiologico del neonato e quali sono le cause che provocano questa perdita di peso dopo la nascita. Quando preoccuparsi e quando il bambino recupererà peso

Nei primi mesi è buona abitudine pesare il bambino una volta alla settimana per seguire l'andamento della crescita e assicurarsi che mangi a sufficienza, da evitare assolutamente la **doppia pesata** prima e dopo la poppata perché il bambino non sempre mangia la stessa quantità di latte (a volte a meno fame) e perché serve solo a creare ansia e stress. L'importante è che il neonato appaia sereno, appagato dal suo nutrimento e che ogni settimana prenda qualche grammo. Può capitare, infine, che per una settimana non prenda nemmeno un grammo e quella successiva prenda più di 200 grammi: è uno **scatto di crescita** assolutamente normale.



Puerperio: perdita di peso del neonato

Il puerperio. La perdita di peso del neonato, come comportarsi?

Il bambino è raffreddato praticamente da quando siamo usciti dall'ospedale e questo gli ha sempre complicato le poppate. Poppa spesso ma non molto, oppure fa poppate lunghissime, insomma finora ha sempre mangiato molto e disordinatamente.

Ragioni per la perdita di peso nei neonati

È caratterizzata da perdita di peso associata a diversi altri segni e sintomi fra cui anemia, cachessia, disfagia, dolore addominale, gonfiore addominale, nausea e febbre. Quali sono le cause del calo fisiologico?

- Bruciare grassi pancia bassa preghiera irlandese per la perdita del padre, come mantenere la dieta
- Calo ponderale nel neonato, perché si verifica e quando preoccuparsi | Pourfemme



Cause di perdita di peso nei neonati, più tempo

Di cosa si tratta esattamente? Il ritmo di crescita è in genere massimo tra la terza e la sesta settimana di vita. È necessario abilitare JavaScript per vederlo. Il ritmo di crescita è in genere massimo tra la terza e la sesta settimana di vita.

L'ANORESSIA

L'anoressia mentale si manifesta attraverso una rigidissima e protratta privazione del cibo. Tale condizione causa una graduale perdita di peso fino al 50% del peso iniziale, un deperimento organico molto pronunciato e la scomparsa delle mestruazioni.

Da un punto di vista psicologico la ragazza anoressica sviluppa una serie di pensieri ossessivo-compulsivi sulla propria immagine corporea tesi a negare ogni bisogno fisiologico.

Perdita di peso dei neonati durante l - allattamento

A volte i bambini allattati al seno perdono peso . Anche se questo può essere spaventoso , spesso è normale e quasi sempre curabile . Normale perdita di deguata produzione di latte