

# Perdita Di Capelli Causa Tiroide

Più capelli, meno preoccupazioni

## Follixin: La tua scelta migliore

I componenti del prodotto Follixin agiscono complessivamente, sia dall'interno che dall'esterno, ti forniscono i microelementi necessari, che servono per la formazione e il mantenimento dei capelli nuovi.

- 1 Nutre i follicoli e le radici dei capelli <sup>[1]</sup>
- 2 Rinforza i follicoli e ispessisce la guaina dei capelli <sup>[2]</sup>
- 3 Mancanza di effetti collaterali
- 4 Efficacia garantita



→ **Guarda di più** ←

The infographic features a central image of the Follixin box with six callouts pointing to specific benefits:

- Biotina:** mantiene i capelli sani. (Accompanied by an icon of three hair follicles.)
- Zinco:** rinforza i capelli e sostiene la loro ricrescita. (Accompanied by an icon of a hair follicle with an upward arrow.)
- L'estratto di Equiseto:** funziona come anti-forfora e previene la perdita dei capelli. (Accompanied by an icon of a hair follicle with a downward arrow.)
- Vitamina E:** corrisponde al corretto stato della pelle, dei capelli e delle unghie. (Accompanied by an icon of a smiling face.)
- Mancanza di effetti collaterali e controindicazioni.** (Accompanied by an icon of a green leaf.)
- Offriamo sconti per i lunghi trattamenti.** (Accompanied by a dollar sign icon.)

The box itself is labeled 'Follixin Dietary supplement' and 'NATURAL SOLUTION FOR HEALTHY HAIR'. At the bottom of the box, it says '60 CAPSULES (21 g net)'.

## Tiroide e capelli di Redazione MyPersonalTrainer

Tiro > di Redazione MyPersonalTrainer Capelli fragili e secchi, che si indeboliscono e cadono facilmente, sono un sintomo comune delle malattie della tiroide. I follicoli capilliferi sono

Anche se nella stragrande maggioranza delle persone la perdita di capelli è un evento pressoché fisiologico (vedi alopecia androgenetica), non occorre sottovalutare l'ipotesi di una sottostante malattia della tiroide, specie in presenza di familiarità per questo genere di disturbi e sesso femminile. Le donne sono infatti maggiormente protette dalla caduta dei capelli rispetto all'uomo, motivo per cui tale sintomo dev'essere visto con maggiore preoccupazione.

### Stai leggendo Perdita dei capelli, la tiroide che non lavora bene tra le possibili cause

Stai leggendo Perdita dei capelli, la tiroide che non lavora bene tra le possibili cause Endocrinologia Perdita dei capelli, la tiroide che non lavora bene tra le possibili cause Per

Il **trattamento** della disfunzione tiroidea, con la correzione dello squilibrio ormonale, è spesso risolutivo anche del problema tricologico. Il tempo necessario è dell'ordine di alcuni mesi.

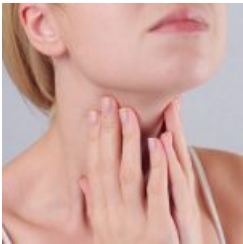

### Perdita Di Capelli Causa Tiroide

Motivi, cause e consigli per riconoscere, intervenire e curare la perdita di capelli a causa delle disfunzioni tiroidee

◆Innanzitutto bisogna **rivolgersi a dei professionisti specializzati**, quindi endocrinologi e dermatologi, ed **evitare i rimedi fai date**.



### Caduta capelli donne: la tiroide

Caduta capelli donne: la tiro > 15 Giugno 2018 0 Di Giorgia Sammarco La caduta dei capelli nelle donne può anche essere legata a disturbi della tiroide. Una tiroide non perfettamente

La caduta dei capelli dovrebbe allarmare soprattutto le donne. Le donne sono meno soggette alla perdita dei capelli rispetto agli uomini, quindi quando questa si verifica devono interrogarsi sulle cause patologiche che hanno prodotto il fenomeno. La caduta dei capelli in una certa misura è assolutamente normale, quando però si nota un pessimo aspetto dei capelli, associato alla caduta a ciuffi degli stessi, ci si dovrebbe fare qualche domanda in merito ad un eventuale cattivo funzionamento della tiroide. Potrebbero infatti essere, soprattutto nelle donne, indicatori di una malattia tiroidea. E' bene fare i dovuti controlli per escludere questa eventualità.

### Problemi tiroidei: 8 consigli contro la caduta dei capelli

Se avete problemi tiroidei, i vostri capelli saranno più fragili e sfibrati. Conviene migliorare l'alimentazione per nutrire i capelli dall'interno. In questo senso, è fondamentale capire che la tiro >



## La tiroide e la perdita di capelli

La tiroide e la perdita di capelli - La perdita di capelli può essere causata da problemi alla tiroide? Ci sono casi in cui la tiroide produce troppi ormoni tiroidei e altri in cui ne produce troppo pochi. Inoltre anche dopo un intervento di tiroidectomia spesso si verifica...

**La perdita di capelli può essere causata da problemi alla tiroide?**



## Senza tiroide e perdita di capelli

L'anno scorso mi hanno tolto la tiroide per un papilloma. Prendo un farmaco per la tiroide a base di Levotiroxina e 3 grammi di calcio al giorno con 0.75 di vitamina D. Da quando ho cominciato ad assumere i 3 gr di calcio, da 6 mesi, perdo moltissimi capelli, ho una carenza di ferro che ho tamponato con un integratore, mi dicono che questo fatto sia la causa della perdita dei capelli, ma dopo le ultime analisi, che sono a posto, la perdita non è diminuita nemmeno un po', che fare?

Ha risposto Sannia Antonello



## Tiroide e capelli: quale collegamento

Tiroide e capelli è un binomio che non va trascurato per la salute dell'individuo, i capelli non sono solo un'aspetto del corpo riconducibile alla bellezza

E' bene precisare che non tutti i fenomeni di caduta dei capelli hanno origine e causa in disfunzioni della tiroide.

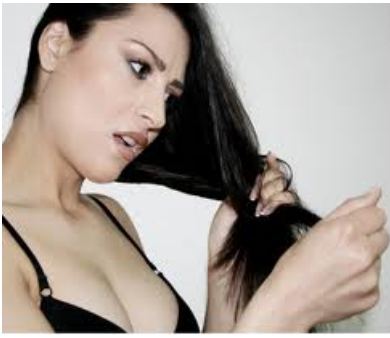

## **Perdita capelli causa tiroide**

Salve dottori, Sono una ragazza di 27 anni e Da circa 5 mesi perdo capelli a ciuffi soprattutto al lavaggio. Insieme a questo ho notato altri sintomi quale stanchezza, sonnolenza, apatia, sbalzi di umore, sensibilità al freddo, pelle secca, ma soprattutto capelli fragili, sottili e cadono...

Salve dottori, Sono una ragazza di 27 anni e Da circa 5 mesi perdo capelli a ciuffi soprattutto al lavaggio. Insieme a questo ho notato altri sintomi quale stanchezza, sonnolenza, apatia, sbalzi di umore, sensibilità al freddo, pelle secca, ma soprattutto capelli fragili, sottili e cadono tantissimo. La mia chioma è dimezzata praticamente. Dopo varie visite e analisi effettuate si è scoperta finalmente la causa! Ipotiroidismo subclinico e nodulo alla tiroide. La cosa che mi preoccupa di più sono i miei capelli. Con la cura i capelli ricresceranno? È possibile ritornare ad avere la mia chioma? Grazie mille sono molto preoccupata.

## **Bussola SanitriS**

**Bussola SanitriS Dall'aumento e la perdita di peso alla caduta di capelli, fino agli episodi di attacchi di panico: ecco i campanelli d'allarme da non sottovalutare Oltre sei milioni di**

**Se allriS improvviso vi sentite spesso stanchi e privi di energia senza un reale motivo, dovrete prendere in considerazione lriS ipotesi di possibili problemi alla tiroide. In particolare uno dei sintomi dell'ipertiroidismo riS lriS insonnia, che non consentendo il riposo notturno, determina la spossatezza durante il resto della giornata.**