Aiuto Medico Per Smettere Di Fumare

STAI PENSANDO DI SMETTERE DI FUMARE?

QUESTO È IL PRIMO PASSO NELLA GIUSTA DIREZIONE!

Non importa da quanto tempo fumi, o quanto fumi. Ogni momento è buono per cambiare la tua vita. **Basta solo un pó di forza di volontà e Nicorix, per sentirsi liberi.** Sconfiggere il vizio non solo ti darà una sensazione di libertà, ma anche concreti benefici!

Il fumo da tanto tempo non và piú di moda, la riduzione dei fumatori confermano le statistiche. **Ognuna di queste persone ha una propria storia nella quale ha avuto successo.** Alcuni volevano migliorare la salute, certi volevano avere più soldi nel portafoglio, e gli altri migliorare il proprio aspetto. Adesso anche tu puoi unirti a questo gruppo – gruppo di persone, che hanno realizzato i propri sogni e hanno raggiunto lo scopo!

→ Guarda di più ←

→ Guarda di più ←

→ Guarda di più ←

Farmaci per Smettere di Fumare di Redazione MyPersonalTrainer

Farmaci per Smettere di Fumare di Redazione MyPersonalTrainer Definizione Il termine “tabagismo” rimanda ad una sindrome tossica da dipendenza dal fumo di tabacco: stiamo parlando di uno dei

Nicotina e sostituiti nicotinici: la terapia farmacologica a base di nicotina (*nicotine replacement*) consiste nella somministrazione di questo alcaloide sotto forma di gomme masticabili o cerotti transdermici che rilasciano nicotina. I farmaci appartenenti a questa categoria sono prescritti quando il paziente è fortemente convinto di abbandonare il vizio, ma i buoni propositi e la forza di volontà non sono sufficienti. Prima di iniziare la terapia è indispensabile astenersi il più possibile dal fumo.

Fumo, il modo più efficace per smettere è combinazione di counseling e farmaci

Le sigarette sono una delle principali cause di morte prevenibile, ma solo 1 paziente su 4 riceve consigli dal proprio medico per affrontare il problema

Le sigarette sono una delle principali cause di morte prevenibile al mondo, eppure solo un paziente su quattro riceve consigli dal proprio medico per affrontare il problema. Tra i motivi, anche la scarsa conoscenza degli operatori sanitari delle cure per la dipendenza tabagica

Smettere di fumare si può

Spegnere l'ultima sigaretta non è facile perché quella dal fumo è una vera e propria dipendenza. Ma con le giuste motivazioni e un sostegno adeguato tutti possono riuscirci.
I tumori di faringe e laringe, così come quelli della bocca e delle vie aeree inferiori, si sviluppano per contatto diretto con le sostanze cancerogene contenute nel fumo di sigaretta. Per l'esofago, l'esposizione è meno diretta e continua, ma per la sua posizione, in continuità con la gola, si può immaginare che l'aumento del rischio di tumore tra i fumatori dipenda anche in questo caso da un contatto diretto con il materiale inspirato. In entrambi i casi, al fumo si associa spesso un **abuso di bevande alcoliche**, il cui ruolo è invece sospettato, ma non confermato per il tumore del pancreas.

Consigli pratici per smettere di fumare

Smettere di fumare riduce entro 5-10 anni i rischi della maggior parte delle malattie legate al fumo. Come?
L'organismo del fumatore è abituato a un certo tasso di nicotina. Se decidete di **smettere** di **fumare**, è necessario **ridurre progressivamente** questo tasso, per non subire gli effetti di astinenza causati da una brusca interruzione del fumo: **aggressività, comportamento bulimico o disturbi del sonno**.

Champix, farmaco per smettere di fumare

Cos'è Champix? Qual è il prezzo per smettere di fumare con questo farmaco? Come si prende? È pericoloso? Ecco le risposte in parole semplici.
In commercio sono disponibili 3 confezioni (prezzi aggiornati al 07 maggio 2019):

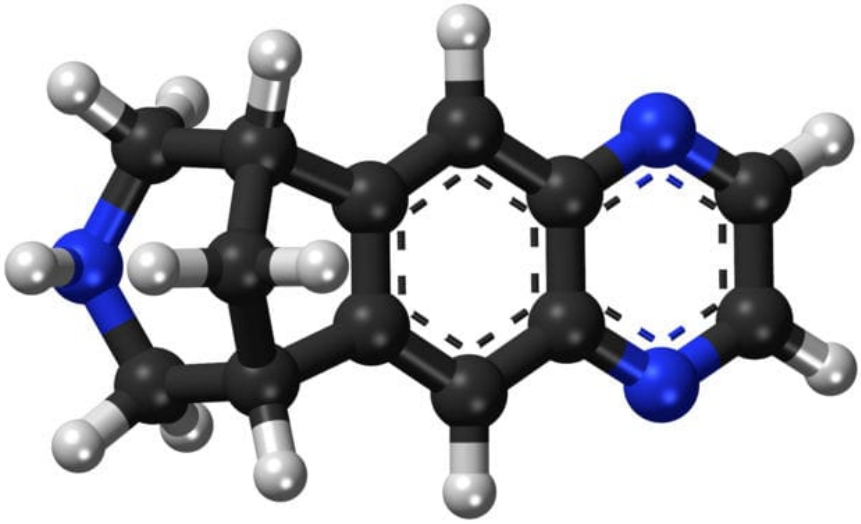

Trattamenti per Smettere di Fumare

Esistono diversi metodi per smettere di fumare più o meno efficaci. Su VizaviEdu.it è possibile acquistare Champix, l'unico trattamento che libera definitivamente dalla dipendenza da nicotina.
Inoltre, Champix si è rivelato un farmaco altamente sicuro per smettere di fumare, poiché non crea alcuna dipendenza né da origine ad effetti collaterali pericolosi per il paziente.

Smettere di Fumare

Smettere di fumare e liberarsi dalla dipendenza da nicotina è possibile. VizaviEdu offre trattamenti mirati per
Inizi il suo ordine completando senza impegno il consulto medico online gratuito

Citisina: la riscoperta di un farmaco naturale (ed economico) per smettere di fumare

Per liberarsi dal vizio del fumo la citisina è un'efficace alternativa alle terapie tradizionali: ecco cosa c'è da sapere
Sempre sul *New England Journal of Medicine*, a marzo di quest'anno, è comparso un altro articolo che dimostra come l'uso di questa sostanza in Polonia abbia **prodotto un calo di mezzo milione di fumatori in soli ventiquattro mesi**.

Arriva in Italia Vareniclina: la pillola anti-fumo

E' il primo farmaco sviluppato esclusivamente per combattere la dipendenza dal fumo: elimina il desiderio di fumare e riduce i sintomi...
Nella disassuefazione dal fumo, la maggior percentuale di successo (40%) si riscontra nell'ambito di programmi di supporto psicologico integrati con la terapia farmacologica . "La motivazione costituisce il primo passo per smettere di fumare, senza dubbio è fondamentale un sostegno psicologico-comportamentale che può trovare un completamento della terapia farmacologica" , conclude Nardini.

Ausili per Smettere di Fumare

Ausili per Smettere di Fumare INTRODUZIONE Il fumo e il tabacco da masticare sono direttamente collegati a 650.000 morti ogni anno in Europa, ovvero circa il 14% di tutti i decessi. Le
Vareniclina (Champix)

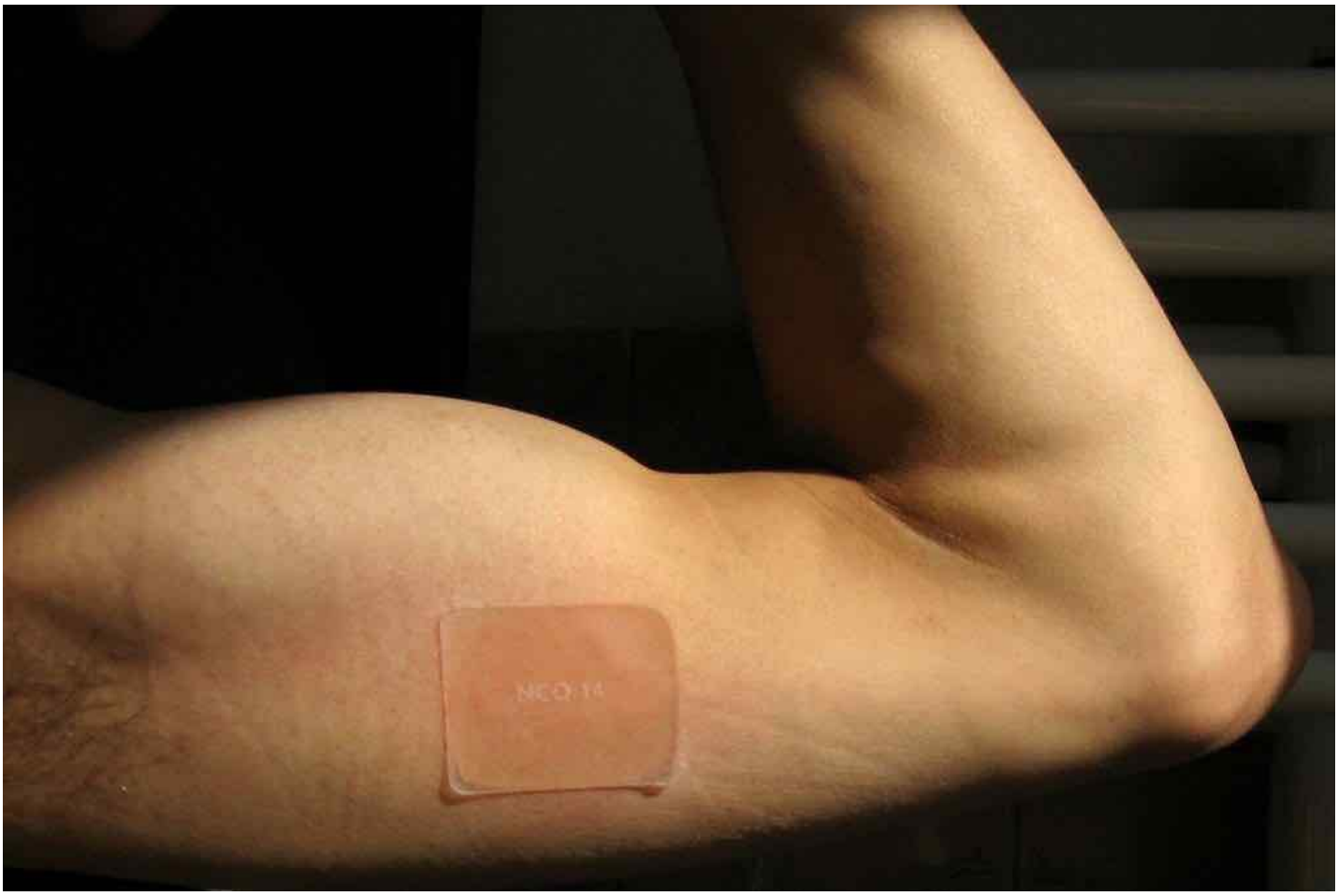
NEO-14