Benefici Dello Smettere Di Fumare Ora Per Ora

STAI PENSANDO DI SMETTERE DI FUMARE?

QUESTO È IL PRIMO PASSO NELLA GIUSTA DIREZIONE!

Non importa da quanto tempo fumi, o quanto fumi. Ogni momento è buono per cambiare la tua vita. **Basta solo un pó di forza di volontà e Nicorix, per sentirsi liberi.** Sconfiggere il vizio non solo ti darà una sensazione di libertà, ma anche concreti benefici!

Il fumo da tanto tempo non và piú di moda, la riduzione dei fumatori confermano le statistiche. **Ognuna di queste persone ha una propria storia nella quale ha avuto successo.** Alcuni volevano migliorare la salute, certi volevano avere più soldi nel portafoglio, e gli altri migliorare il proprio aspetto. Adesso anche tu puoi unirti a questo gruppo – gruppo di persone, che hanno realizzato i propri sogni e hanno raggiunto lo scopo!

→ Guarda di più ←
→ Guarda di più ←
→ Guarda di più ←

Ho smesso di fumare, ora cosa succede al mio corpo

Smettere di fumare basta al nostro corpo per tornare sano e pulito? Scopri insieme a noi come ripulire al meglio il nostro corpo
Ora che conosciamo le tempistiche della guarigione del nostro corpo possiamo **aiutare i nostri organi** e il nostro sangue a "ripulirsi" al meglio e più velocemente per farlo possiamo utilizzare **alimenti detossificanti** come lo zenzero, l'aglio, la cipolla e il peperoncino. Questi alimenti hanno un gusto forte e non sono proprio apprezzati da tutti, quindi se non volete mangiare cipolla e aglio, rischiando di avere anche un alito non piacevole, potete sempre ricorrere ai suffumigi. I suffumigi, o fumi, con **oli essenziali** di eucalipto, timo, lavanda e menta sono un grande aiuto per il nostro corpo, soprattutto per i nostri polmoni. Inoltre è molto importante praticare con costanza **attività fisica all'aria aperta**, permettendo ai polmoni di respirare aria "buona". Esci a fare una camminata in campagna o in un parco, meglio ancora in montagna. Anche bere acqua in abbondanza è molto utile per agevolare l'espulsione delle tossine da parte dell'organismo. Per concludere uno stile di vita sano e una dieta varia sono le basi per ripartire alla grande dopo anni ingrigiti dal fumo di sigaretta.

macrolibrarsi.it

Benefici Dello Smettere Di Fumare Ora Per Ora

I primi benefici arrivano già dopo 20 minuti; quelli avvertibili, dopo 48 ore. Dalla capacità polmonare ai ritrovati sapori, passando per tosse, sintomi da astinenza e benefici a lungo termine: le conseguenze della migliore decisione che possiate prendere.
Dopo 72 ore: inizia il momento più duro (per la volontà). È il momento più difficile dell'astinenza da nicotina, con mal di testa, nausea, tremori, crampi, sintomi ansiosi e depressivi (gli stessi sintomi colpiscono anche chi prova a fare a meno di altre sostanze che causano dipendenza, come la

caffeina). La buona notizia? Se superato, la strada è in discesa.
Perché non riusciamo a smettere di fumare

Da 20 minuti a 20 anni: come cambia il corpo quando si smette di fumare

I primi effetti positivi sul corpo si sentono gia a 20 minuti dall'aver smesso. Ma le migliorie e i cambiamenti sopravvengono con il
Cosa accade al nostro corpo quando decidiamo di smettere di fumare? Gli effetti riguardano il respiro e il benessere fisico generale, il gusto, il rischio di contrarre tumori, e molti altri fattori: un orologio li racconta passaggio per passaggio, dai primi minuti ai 20 anni

I benefici dello smettere di fumare

A cosa serve smettere di fumare? Quali sono i benefici accertati per la salute? Dopo quanto tempo si percepiscono?
1. Smettendo di fumare ci sono **benefici immediati e a lungo termine** per tutti i fumatori:

Smettere di fumare, cosa accade al corpo da 20 minuti a 20 anni

Smettere di fumare è una tortura. Crisi d'astinenza, ansia, nervosismo, depressione sono i primi effetti collaterali. Chi ha abbandonato le bionde lo sa ...

Smettere di fumare è una tortura. Crisi d'astinenza, ansia, nervosismo, depressione sono i primi effetti collaterali. Chi ha abbandonato le bionde lo sa bene: si affrontano mesi da incubo. Eppure smettere di fumare fa bene, da subito. **Già dopo 20 minuti** ci sono i primi benefici, e **dopo 20 anni** si è definitivamente liberi, riporta *il Corriere della Sera*. Ma cosa cosa accade al corpo umano quando si butta per sempre il pacchetto? Ecco passo per passo, cosa succede dopo l'ultimo tiro.

Effetti piacevoli e meno piacevoli dopo aver smesso di fumare

Effetti piacevoli e meno piacevoli dopo aver smesso di fumare

L'alibi del possibile aumento di peso è una scusa comune per evitare di smettere di fumare. Va precisato, a questo proposito, che i vantaggi sulla salute in seguito all'abbandono della sigaretta sono molto superiori rispetto ai rischi legati ad un piccolo aumento di peso. Inoltre, non è detto che l'accumulo di qualche chilo in più si verifichi e di solito è transitorio. Per evitare di spostare sul cibo il desiderio di gratificazione prima saziato dalle sigarette, si può ricorrere a cibi ipocalorici, per esempio frutta e verdura, e accompagnare la scelta di smettere di fumare a un'attività fisica di qualunque tipo, purché piacevole, amplificando i vantaggi dell'addio alle sigarette

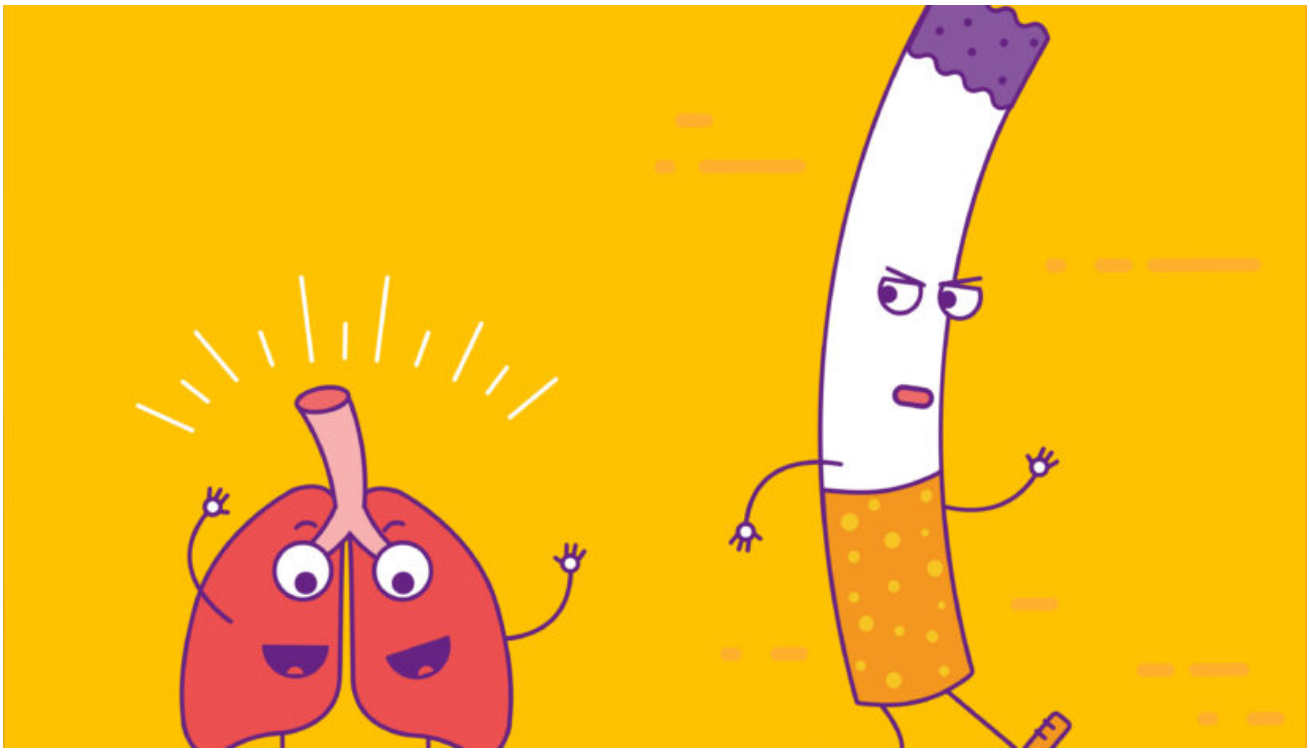

Smettere di fumare

Smettere di fumare porta dei benefici immediati. Benefici per i nostri polmoni, per la circolazione del sangue, per la pelle e benefici per la salute altrui. Più frequentemente quello che capita и un progressivo deterioramento della circolazione che si manifesta con una condizione detta "claudicatio intermittens". Camminando si inizia a percepire dolore muscolare (soprattutto al polpaccio) che obbliga a fermarsi.

Benefici di Smettere di Fumare di Redazione MyPersonalTrainer

Danni del fumo e vantaggi per la salute smettendo di fumare: quali benefici si ottengono? Quanto tempo serve per apprezzarli?
I **benefici di smettere** di fumare sono l'insieme delle conseguenze positive che la cessazione del consumo di tabacco ha sulla salute del soggetto fumatore.
Interessano l'organismo nella sua totalità: alcuni organi e tessuti mostrano un miglioramento già dopo poco tempo (nell'ordine di giorni o settimane), mentre altri hanno bisogno di diversi mesi (se non addirittura anni).

I danni causati dalle sigarette? Persistono anche per molti anni dopo aver smesso di

fumare

Ma i benefici si conquistano ora dopo ora. Ecco cosa accade al nostro corpo
Il soggetto, considerabile a tutti gli effetti un ex fumatore, evidenzia un significativo miglioramento della capacità polmonare. Le ciglia all'interno dei polmoni hanno recuperato la loro funzione e aiutano a spingere il muco fuori dai polmoni e a combattere le infezioni. In questo periodo, molti ex-fumatori notano una diminuzione della frequenza delle infezioni polmonari, perché le ciglia guarite possono fare più facilmente il loro lavoro.

10 BENEFICI DELLO SMETTERE DI FUMARE

Respirare il fumo di sigaretta soffiato dal tabagista provoca numerosi disturbi e patologie nei soggetti esposti in maniera indiretta al fumo di sigaretta.
Oggi è il giorno giusto per smettere di fumare.