Benefici Sul Corpo Smettere Di Fumare

STAI PENSANDO DI SMETTERE DI FUMARE?

QUESTO È IL PRIMO PASSO NELLA GIUSTA DIREZIONE!

Non importa da quanto tempo fumi, o quanto fumi. Ogni momento è buono per cambiare la tua vita. **Basta solo un pó di forza di volontà e Nicorix, per sentirsi liberi.** Sconfiggere il vizio non solo ti darà una sensazione di libertà, ma anche concreti benefici!

Il fumo da tanto tempo non và piú di moda, la riduzione dei fumatori confermano le statistiche. **Ognuna di queste persone ha una propria storia nella quale ha avuto successo.** Alcuni volevano migliorare la salute, certi volevano avere più soldi nel portafoglio, e gli altri migliorare il proprio aspetto. Adesso anche tu puoi unirti a questo gruppo – gruppo di persone, che hanno realizzato i propri sogni e hanno raggiunto lo scopo!

→ Guarda di più ←

→ Guarda di più ←

→ Guarda di più ←

Da 20 minuti a 20 anni: come cambia il corpo quando si smette di fumare

I primi effetti positivi sul corpo si sentono gia a 20 minuti dall'aver smesso. Ma le migliorie e i cambiamenti sopravvengono con il
Cosa accade al nostro corpo quando decidiamo di smettere di fumare? Gli effetti riguardano il respiro e il benessere fisico generale, il gusto, il rischio di contrarre tumori, e molti altri fattori: un orologio li racconta passaggio per passaggio, dai primi minuti ai 20 anni

Benefici di Smettere di Fumare di Redazione MyPersonalTrainer

Danni del fumo e vantaggi per la salute smettendo di fumare: quali benefici si ottengono? Quanto tempo serve per apprezzarli?

- **L'apparato cardiocircolatorio**. Le sostanze tossiche del fumo hanno svariate conseguenze sui vasi sanguigni e sul cuore: inducono un restringimento dei vasi sanguigni (vasocostrizione), un innalzamento della pressione arteriosa (è lo step successivo alla vasocostrizione), una spiccata tendenza del sangue a formare coaguli sanguigni (addensamento del sangue), un incremento persistente del battito cardiaco, una predisposizione alla formazione di placche ateromatose (aterosclerosi), una riduzione dei livelli di ossigeno trasportati dall'emoglobina sanguigna e, infine, una sofferenza coronarica (cioè delle arterie coronarie che "nutrono" il cuore).
  Insieme, tutte queste conseguenze favoriscono la comparsa di ictus e attacco di cuore.
- **I polmoni e le vie aeree respiratorie**. Le vie aeree respiratorie di un individuo sano producono muco e sono ricoperte di ciglia vibratile. Muco e ciglia vibratile collaborano per eliminare i detriti e le sostanze pericolose, che penetrano nei polmoni con la respirazione.

Le sostanze tossiche e i cancerogeni del fumo distruggono progressivamente le sopraccitate ciglia e questo comporta la mancata espulsione del muco, che nel frattempo continua a caricarsi di detriti e sostanze pericolose (compresi i "veleni" del fumo stesso). Il muco ripieno di detriti è nocivo per le vie aeree respiratorie e per i polmoni. Infatti, è responsabile di numerose affezioni, alcuni delle quali anche gravi come la polmonite, l'enfisema polmonare, il tumore al polmone e la broncopneumopatia cronico ostruttiva.

- **Il tratto digestivoesofago-stomaco**. Il fumo indebolisce, progressivamente, la mucosa interna dello stomaco, rendendola così più suscettibile alle sostanze acide che risiedono di norma a livello gastrico. Tutto ciò fa sì che il fumatore tenda a soffrire di ulcere peptiche e abbia una spiccata predisposizione al tumore allo stomaco.
  A livello esofageo, le sostanze tossiche del fumo favoriscono l'instaurarsi di una condizione nota come malattia da reflusso gastroesofageo. Successiva a un deterioramento dello sfintere cardiale (o sfintere esofageo inferiore), situato tra esofago e stomaco, la malattia da reflusso gastroesofageo consiste nella risalita cronica, all'interno dell'esofago, del contenuto acido dello stomaco.
  A lungo andare, la continua risalita di sostanze acide nell'esofago lede la parete esofagee e induce lo sviluppo di neoplasie.
- **La bocca e la gola (tratto orofaringeo)**. A livello di bocca e gola, il fumo è responsabile di: alito cattivo, denti macchiati, gengivite, calo del senso del gusto, tumori alle labbra, tumori alla lingua, tumori alla laringe, tumori alle corde vocali e tumori alla gola.
  Per avere un'idea di quanto elevato sia l'impatto dannoso del fumo sul tratto bocca-gola, si riporta il seguente dato statistico: il 93% dei tumori del tratto orofaringeo è dovuto al fumo.
- **La pelle**. I "veleni" del fumo riducono l'ossigenazione della pelle. Questo ha una serie di conseguenze: accelera l'invecchiamento cutaneo, inaridisce e rende gialla la cute, favorisce la comparsa di rughe attorno agli occhi e alla bocca.
- **Il cuoio capelluto**. I capelli di un fumatore tendono a essere più spenti e fragili, rispetto ai capelli di una persone non fumatrice. A provocare tutto ciò, è l'effetto vasocostrittivo del fumo, che riduce l'ossigenazione del cuoi capelluto.
- **L'apparato riproduttivo**. Nell'uomo, le sostanze tossiche del fumo possono pregiudicare la capacità erettile (provocando impotenza nei casi più gravi) e la produzione di spermatozoi.
  Nella donna, possono predisporre a: calo della fertilità, calo della capacità di avere un orgasmo, comparsa di un tumore della cervice uterina, infezioni da Papilloma virus, menopausa anticipata e problemi in gravidanza (aborto spontaneo, morte alla nascita del bambino, morte in culla, nascita prematura, difetti congeniti ecc).
- **Il cervello**. Il fumo aumenta il rischio di soffrire di ictus e aneurismi cerebrali.
  Per quanto concerne l'ictus in particolare, si tenga presente che fumare aumenta la probabilità di soffrire di ictus di un buon 50% e raddoppia il rischio di morte a seguito di un suo episodio.
- **Le ossa**. Diversi studi hanno dimostrato che, rispetto alle persone non fumatrici, i fumatori hanno una maggiore predisposizione all'osteoporosi.
  L'osteoporosi è una malattia sistemica dello scheletro, che provoca un forte indebolimento delle ossa. L'indebolimento scaturisce dalla riduzione della massa ossea, riduzione che, a sua volta, è conseguenza del deterioramento della microarchitettura del tessuto osseo.
- **Altri organi**. A causa del fumo, possono sviluppare neoplasie i reni, la vescica e il pancreas.

One more step

One more step Please complete the security check to access www.teamworld.it Why do I have to complete a CAPTCHA? Completing the CAPTCHA proves you are a human and gives you temporary access
If you are at an office or shared network, you can ask the network administrator to run a scan across the network looking for misconfigured or infected devices.

I benefici dello smettere di fumare

A cosa serve smettere di fumare? Quali sono i benefici accertati per la salute? Dopo quanto tempo si percepiscono?
3. Smettendo di fumare si riducono nei **bambini** i rischi in eccesso di varie malattie correlate al **fumo passivo**, come le malattie respiratorie e le infezioni dell'orecchio

10 BENEFICI DELLO SMETTERE DI FUMARE

Respirare il fumo di sigaretta soffiato dal tabagista provoca numerosi disturbi e patologie nei soggetti esposti in maniera indiretta al fumo di sigaretta.
È opinione comune che la sigaretta serva a rilassarsi: niente di più falso. Non solo **il fumo non abbassa i livelli di stress**, ma al contrario può provocarlo: il fumatore, tra una sigaretta e l'altra, può avvertire i sintomi dell'astinenza – molto simili allo stress – e confonderli.

Smettere di fumare benefici e vantaggi: conoscerli rende tutto più semplice

Smettere di fumare benefici e vantaggi: conoscerli rende tutto più semplice! Che fumare faccia male è risaputo, ma conoscere quali sono i benefici di smettere di fumare serve per convincersene
La nicotina ha la tendenza a influire sul ciclo del sonno. Una volta chiuso con il fumo, **sarà possibile tornare a dormire bene**: un bel vantaggio sia per il proprio aspetto (finalmente basta alle borse sotto agli occhi) che per l'umore. Si sa infatti che chi dorme male è più facilmente di cattivo umore e irritabile. I vestiti e l'alito non avranno più un **odore sgradevole** e il sorriso sarà bianco e fresco: finalmente il disagio causato dal vizio del fumo sarà solo un ricordo del passato.

Smettere di fumare: benefici

Smettere di fumare comporta tantissimi benefici fin da subito. Non solo soldi o tumori, ma anche pelle, gusto e olfatto.
Fumando **si inalano una quantità incredibile di veleni** che, sigaretta dopo sigaretta, si depositano nei polmoni. I polmoni, lentamente vengono distrutti da tutti questi elementi nocivi, come il monossido di carbonio. La capacità dei polmoni di effettuare lo scambio dei gas, cioè di assorbire

ossigeno e rilasciare l'anidride carbonica, diminuisce. In questo modo, non riuscendo a espellere i **gas nocivi**, le coronarie e tutti i vasi sanguigni sparsi in tutto il corpo vengono danneggiati. Nei casi più gravi l'afflusso di sangue non arriva alle estremità del corpo e quindi dita, piedi e gambe rischiano malattie, se non la cancrena.

Это видео недоступно

Voi li sapete i buoni motivi per salute e benessere per smettere di fumare le sigarette? Ormai siamo quasi a metà anno, quindi è epoca di bilanci. Anche se l...
Dopo una decina di ore la quantità di nicotina e anidride carbonica nel corpo si dimezza. I livelli di ossigeno ritornano ad un livello normale. Si torna ad essere più ricettivi, il sonno è più equilibrato e i muscoli funzionano decisamente meglio.

Smettere di fumare, i primi benefici dopo 20 minuti

Smettere di fumare, i primi benefici dopo 20 minuti Si celebra mercoledì 31 maggio la Giornata Mondiale senza Tabacco , un appuntamento annualmente promosso dall'Organizzazione Mondiale della
Pelle e capelli assumono un aspetto più sano: i capelli appaiono meno spenti, la pelle è più elastica e si attenuano le rughe.

Effetti piacevoli e meno piacevoli dopo aver smesso di fumare
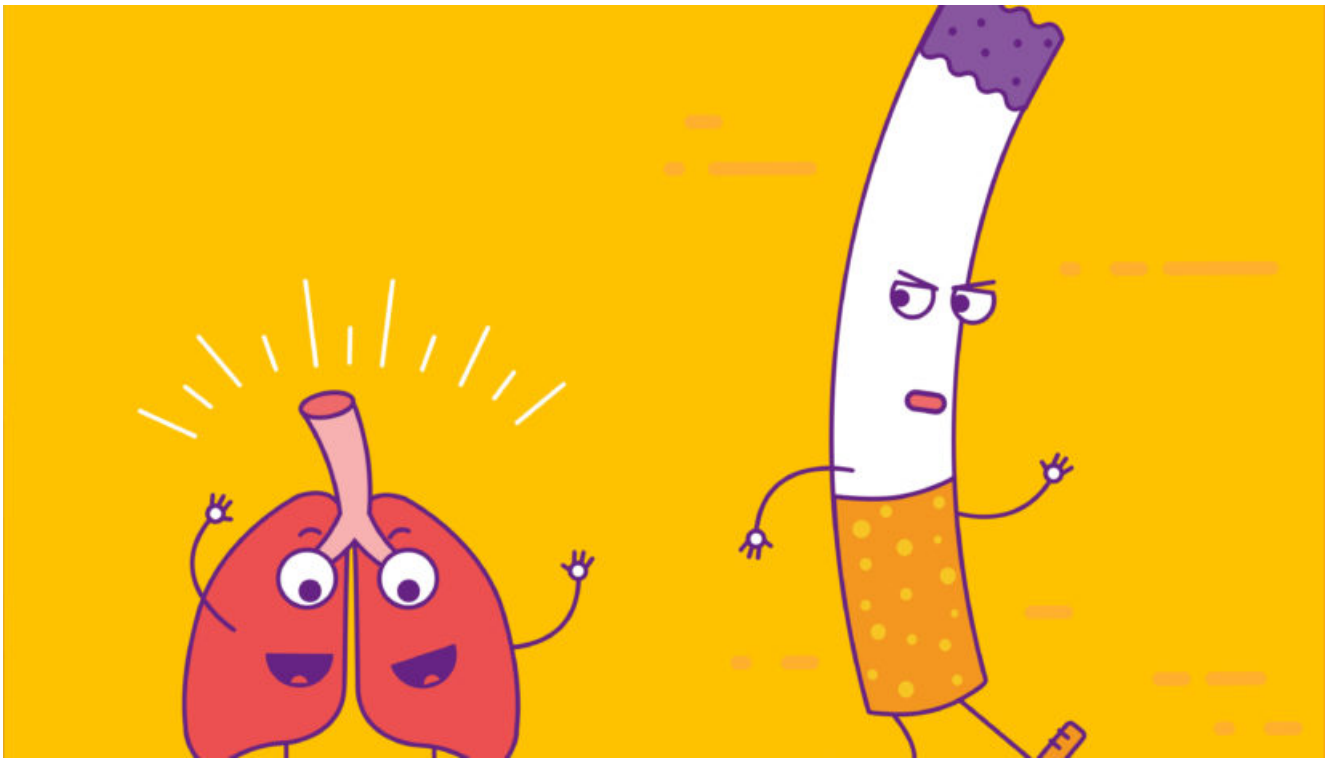
Effetti piacevoli e meno piacevoli dopo aver smesso di fumare
Astinenza