Effetti Benefici Dallo Smettere Di Fumare

STAI PENSANDO DI SMETTERE DI FUMARE?

QUESTO È IL PRIMO PASSO NELLA GIUSTA DIREZIONE!

Non importa da quanto tempo fumi, o quanto fumi. Ogni momento è buono per cambiare la tua vita. **Basta solo un pó di forza di volontà e Nicorix, per sentirsi liberi.** Sconfiggere il vizio non solo ti darà una sensazione di libertà, ma anche concreti benefici!

Il fumo da tanto tempo non và piú di moda, la riduzione dei fumatori confermano le statistiche. **Ognuna di queste persone ha una propria storia nella quale ha avuto successo.** Alcuni volevano migliorare la salute, certi volevano avere più soldi nel portafoglio, e gli altri migliorare il proprio aspetto. Adesso anche tu puoi unirti a questo gruppo – gruppo di persone, che hanno realizzato i propri sogni e hanno raggiunto lo scopo!

→ Guarda di più ←

→ Guarda di più ←

→ Guarda di più ←

Benefici di Smettere di Fumare di Redazione MyPersonalTrainer

Danni del fumo e vantaggi per la salute smettendo di fumare: quali benefici si ottengono? Quanto tempo serve per apprezzarli?
I benefici di smettere di fumare sono numerosi.
Infatti, cessare il consumo di tabacco comporta:

I benefici dello smettere di fumare

A cosa serve smettere di fumare? Quali sono i benefici accertati per la salute? Dopo quanto tempo si percepiscono?
2. Vale sempre la pena di smettere. A qualunque età le persone che hanno già sviluppato problemi di salute correlati al fumo **possono ancora beneficiare dello stop alle sigarette**. In confronto a coloro che comtinuano a fumare:

Da 20 minuti a 20 anni: come cambia il corpo quando si smette di fumare

I primi effetti positivi sul corpo si sentono gia a 20 minuti dall'aver smesso. Ma le migliorie e i cambiamenti sopravvengono con il
Cosa accade al nostro corpo quando decidiamo di smettere di fumare? Gli effetti riguardano il respiro e il benessere fisico generale, il gusto, il rischio di contrarre tumori, e molti altri fattori: un orologio li racconta passaggio per passaggio, dai primi minuti ai 20 anni

One more step

One more step Please complete the security check to access www.teamworld.it Why do I have to complete a CAPTCHA? Completing the CAPTCHA proves you are a human and gives you temporary access
If you are on a personal connection, like at home, you can run an anti-virus scan on your device to make sure it is not infected with malware.

Smettere di fumare, i primi benefici dopo 20 minuti

Smettere di fumare, i primi benefici dopo 20 minuti Si celebra mercoledì 31 maggio la Giornata Mondiale senza Tabacco , un appuntamento annualmente promosso dall'Organizzazione Mondiale della
Smettere di fumare produce benefici fin da subito: già dopo 20 minuti si registra un abbassamento della frequenza cardiaca, che tenderà così a normalizzarsi.

Effetti piacevoli e meno piacevoli dopo aver smesso di fumare

Effetti piacevoli e meno piacevoli dopo aver smesso di fumare
Astinenza

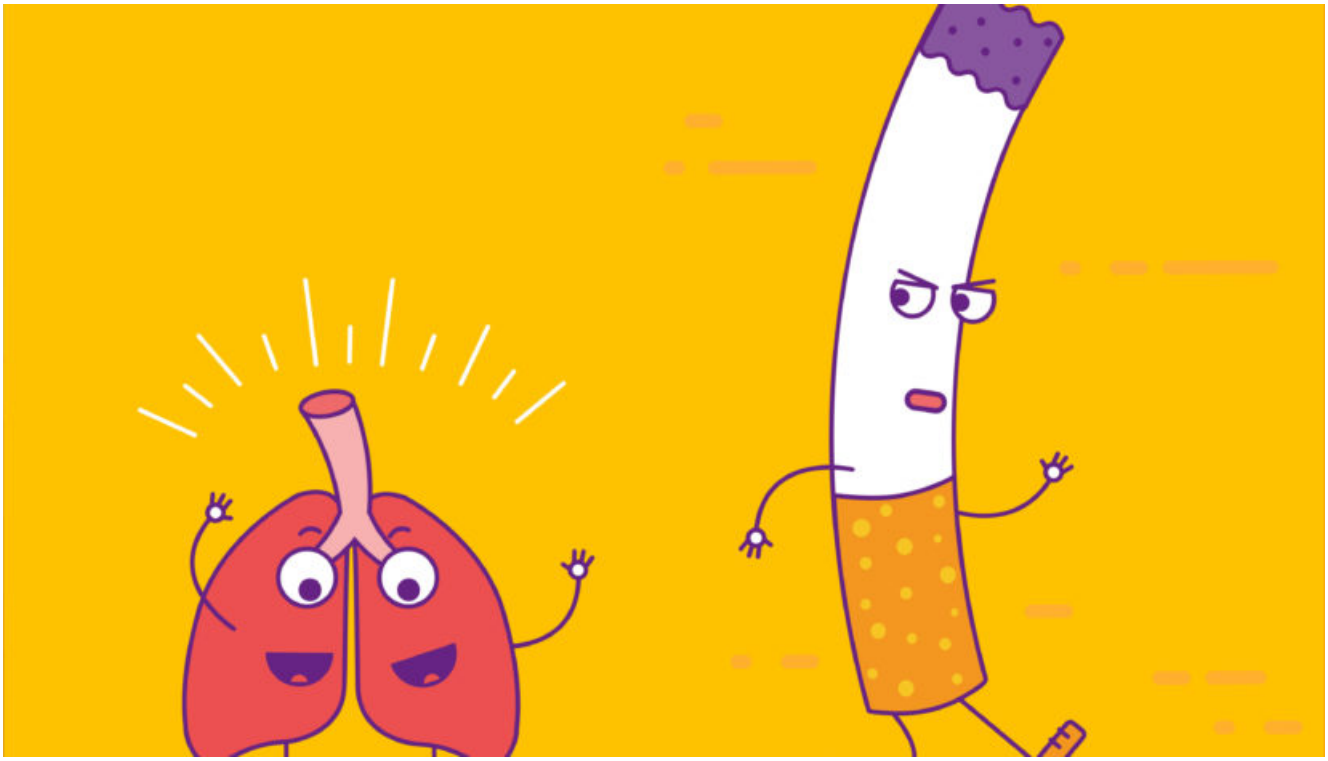

Smettere di fumare: benefici e vantaggi

Al di là dei conosciuti effetti benefici sui polmoni, quali sono gli altri vantaggi pratici legati allo smettere di fumare? Non ci crederete, ma perfino... Avete deciso di smettere di fumare? Congratulazioni! Smettere di fumare è una delle azioni più efficaci che possiate intraprendere per migliorare la vostra salute; probabilmente vi…

10 BENEFICI DELLO SMETTERE DI FUMARE

Respirare il fumo di sigaretta soffiato dal tabagista provoca numerosi disturbi e patologie nei soggetti esposti in maniera indiretta al fumo di sigaretta.
Uno dei vantaggi che un ex-fumatore può riscontrare in tempi brevi è la **ritrovata capacità polmonare**: meno tosse, meno fiatone sotto sforzo e più resistenza, sono i segnali di un miglioramento nelle funzionalità respiratorie.

Linea stop tabacco 0848 000 181 (solo svizzero)

Stop-tabac.ch: Suggerimenti, consigli e supporto per aiutarti a smettere di fumare L'utilizzo di questi vi aiuta a raddoppiare le probabilitÃ di successo
Più della metà di tutti i coloro che fumano vuole smettere di fumare. Spesso però non sa come intraprendere questo percorso nel modo migliore. La Linea stop tabacco è un servizio di consulenza telefonica che, in modo semplice, è di aiuto nella disassuefazione dal tabagismo.

Smettere di fumare: benefici

Smettere di fumare comporta tantissimi benefici fin da subito. Non solo soldi o tumori, ma anche pelle, gusto e olfatto.
Sempre dovuto alle sostanze che vengono rilasciate dentro e fuori il corpo, si può notare un **colorito della pelle** che perde di brillantezza in chi fuma e diventa molto spento. Le occhiaie si accentuano, i capelli si indeboliscono e si formano numerose rughe attorno alle labbra e agli occhi.