Effetti Benefici Nello Smettere Di Fumare

STAI PENSANDO DI SMETTERE DI FUMARE?

QUESTO È IL PRIMO PASSO NELLA GIUSTA DIREZIONE!

Non importa da quanto tempo fumi, o quanto fumi. Ogni momento è buono per cambiare la tua vita. **Basta solo un pó di forza di volontà e Nicorix, per sentirsi liberi.** Sconfiggere il vizio non solo ti darà una sensazione di libertà, ma anche concreti benefici!

Il fumo da tanto tempo non và piú di moda, la riduzione dei fumatori confermano le statistiche. **Ognuna di queste persone ha una propria storia nella quale ha avuto successo.** Alcuni volevano migliorare la salute, certi volevano avere più soldi nel portafoglio, e gli altri migliorare il proprio aspetto. Adesso anche tu puoi unirti a questo gruppo – gruppo di persone, che hanno realizzato i propri sogni e hanno raggiunto lo scopo!

→ Guarda di più ←
→ Guarda di più ←
→ Guarda di più ←

Benefici di Smettere di Fumare di Redazione MyPersonalTrainer

Benefici di Smettere di Fumare di Redazione MyPersonalTrainer Generalità I benefici di smettere di fumare sono l'insieme degli effetti positivi che comporta la cessazione definitiva del

- **L'apparato cardiocircolatorio**. Le sostanze tossiche del fumo hanno svariate conseguenze sui vasi sanguigni e sul cuore: inducono un restringimento dei vasi sanguigni (vasocostrizione), un innalzamento della pressione arteriosa (è lo step successivo alla vasocostrizione), una spiccata tendenza del sangue a formare coaguli sanguigni (addensamento del sangue), un incremento persistente del battito cardiaco, una predisposizione alla formazione di placche ateromatose (aterosclerosi), una riduzione dei livelli di ossigeno trasportati dall'emoglobina sanguigna e, infine, una sofferenza coronarica (cioè delle arterie coronarie che "nutrono" il cuore).
  Insieme, tutte queste conseguenze favoriscono la comparsa di ictus e attacco di cuore.
- **I polmoni e le vie aeree respiratorie**. Le vie aeree respiratorie di un individuo sano producono muco e sono ricoperte di ciglia vibratile. Muco e ciglia vibratile collaborano per eliminare i detriti e le sostanze pericolose, che penetrano nei polmoni con la respirazione.
  Le sostanze tossiche e i cancerogeni del fumo distruggono progressivamente le sopraccitate ciglia e questo comporta la mancata espulsione del muco, che nel frattempo continua a caricarsi di detriti e sostanze pericolose (compresi i "veleni" del fumo stesso). Il muco ripieno di detriti è nocivo per le vie aeree respiratorie e per i polmoni. Infatti, è responsabile di numerose affezioni, alcuni delle quali anche gravi come la polmonite, l'enfisema polmonare, il tumore al polmone e la broncopneumopatia cronico ostruttiva.
- **Il tratto digestivoesofago-stomaco**. Il fumo indebolisce, progressivamente, la mucosa interna dello stomaco, rendendola così più suscettibile alle sostanze acide che risiedono di norma a livello gastrico. Tutto ciò fa sì che il fumatore tenda a soffrire di ulcere peptiche e abbia una spiccata predisposizione al tumore allo stomaco.
  A livello esofageo, le sostanze tossiche del fumo favoriscono l'instaurarsi di una condizione nota come malattia da reflusso gastroesofageo.

Successiva a un deterioramento dello sfintere cardiale (o sfintere esofageo inferiore), situato tra esofago e stomaco, la malattia da reflusso gastroesofageo consiste nella risalita cronica, all'interno dell'esofago, del contenuto acido dello stomaco.
A lungo andare, la continua risalita di sostanze acide nell'esofago lede la parete esofagee e induce lo sviluppo di neoplasie.

- **La bocca e la gola (tratto orofaringeo)**. A livello di bocca e gola, il fumo è responsabile di: alito cattivo, denti macchiati, gengivite, calo del senso del gusto, tumori alle labbra, tumori alla lingua, tumori alla laringe, tumori alle corde vocali e tumori alla gola.
  Per avere un'idea di quanto elevato sia l'impatto dannoso del fumo sul tratto bocca-gola, si riporta il seguente dato statistico: il 93% dei tumori del tratto orofaringeo è dovuto al fumo.
- **La pelle**. I "veleni" del fumo riducono l'ossigenazione della pelle. Questo ha una serie di conseguenze: accelera l'invecchiamento cutaneo, inaridisce e rende gialla la cute, favorisce la comparsa di rughe attorno agli occhi e alla bocca.
- **Il cuoio capelluto**. I capelli di un fumatore tendono a essere più spenti e fragili, rispetto ai capelli di una persone non fumatrice. A provocare tutto ciò, è l'effetto vasocostrittivo del fumo, che riduce l'ossigenazione del cuoi capelluto.
- **L'apparato riproduttivo**. Nell'uomo, le sostanze tossiche del fumo possono pregiudicare la capacità erettile (provocando impotenza nei casi più gravi) e la produzione di spermatozoi.
  Nella donna, possono predisporre a: calo della fertilità, calo della capacità di avere un orgasmo, comparsa di un tumore della cervice uterina, infezioni da Papilloma virus, menopausa anticipata e problemi in gravidanza (aborto spontaneo, morte alla nascita del bambino, morte in culla, nascita prematura, difetti congeniti ecc).
- **Il cervello**. Il fumo aumenta il rischio di soffrire di ictus e aneurismi cerebrali.
  Per quanto concerne l'ictus in particolare, si tenga presente che fumare aumenta la probabilità di soffrire di ictus di un buon 50% e raddoppia il rischio di morte a seguito di un suo episodio.
- **Le ossa**. Diversi studi hanno dimostrato che, rispetto alle persone non fumatrici, i fumatori hanno una maggiore predisposizione all'osteoporosi.
  L'osteoporosi è una malattia sistemica dello scheletro, che provoca un forte indebolimento delle ossa. L'indebolimento scaturisce dalla riduzione della massa ossea, riduzione che, a sua volta, è conseguenza del deterioramento della microarchitettura del tessuto osseo.
- **Altri organi**. A causa del fumo, possono sviluppare neoplasie i reni, la vescica e il pancreas.

Da 20 minuti a 20 anni: come cambia il corpo quando si smette di fumare

I primi effetti positivi sul corpo si sentono gia a 20 minuti dall'aver smesso. Ma le migliorie e i cambiamenti sopravvengono con il
Cosa accade al nostro corpo quando decidiamo di smettere di fumare? Gli effetti riguardano il respiro e il benessere fisico generale, il gusto, il rischio di contrarre tumori, e molti altri fattori: un orologio li racconta passaggio per passaggio, dai primi minuti ai 20 anni

One more step

One more step Please complete the security check to access www.teamworld.it Why do I have to complete a CAPTCHA? Completing the CAPTCHA proves you are a human and gives you temporary access
Completing the CAPTCHA proves you are a human and gives you temporary access to the web property.

I benefici dello smettere di fumare

A cosa serve smettere di fumare? Quali sono i benefici accertati per la salute? Dopo quanto tempo si percepiscono?

- entro **20 minuti** rallenta il battito cardiaco e cala la pressione del sangue
- dopo **12 ore** il livello di monossido di carbonio nel sangue torna alla normalità
- **dalle 2 alle 12 settimane** la circolazione migliora e aumenta la funzionalità polmonare
- **da 1 a 9 mesi** dopo avere smesso, migliorano tosse e respiro corto
- dopo **1 anno** il rischio di malattia coronarica è dimezzato rispetto a quello di un fumatore
- **da 5 a 15 anni** dopo avere smesso, il rischio di **ictus** si riduce al pari di quello di un non fumatore
- **dopo 10 anni** il rischio di **tumore al polmone** diventa la metà di quello di un fumatore e diminuiscono i rischi di tumori della bocca, della gola, dell'esofago, della vescica, della cervice uterina e del pancreas
- **dopo 15 anni** il rischo di una cardiopatia coronarica è simile a quelli di chi non ha mai fumato

Smettere di fumare: benefici e vantaggi

Al di là dei conosciuti effetti benefici sui polmoni, quali sono gli altri vantaggi pratici legati allo smettere di fumare? Non ci crederete, ma perfino...

- sviluppare impotenza,
- avere difficoltà a rimanere incinta,
- andare incontro ad aborti, parti prematuri e/o caratterizzati da bambini con basso peso alla nascita.

Effetti piacevoli e meno piacevoli dopo aver smesso di fumare

Effetti piacevoli e meno piacevoli dopo aver smesso di fumare
L'alibi del possibile aumento di peso è una scusa comune per evitare di smettere di fumare. Va precisato, a questo proposito, che i vantaggi sulla salute in seguito all'abbandono della sigaretta sono molto superiori rispetto ai rischi legati ad un piccolo aumento di peso. Inoltre, non è detto che l'accumulo di qualche chilo in più si verifichi e di solito è transitorio. Per evitare di spostare sul cibo il desiderio di gratificazione prima saziato dalle sigarette, si può ricorrere a cibi ipocalorici, per esempio frutta e verdura, e accompagnare la scelta di smettere di fumare a un'attività fisica di qualunque tipo, purché piacevole, amplificando i vantaggi dell'addio alle sigarette

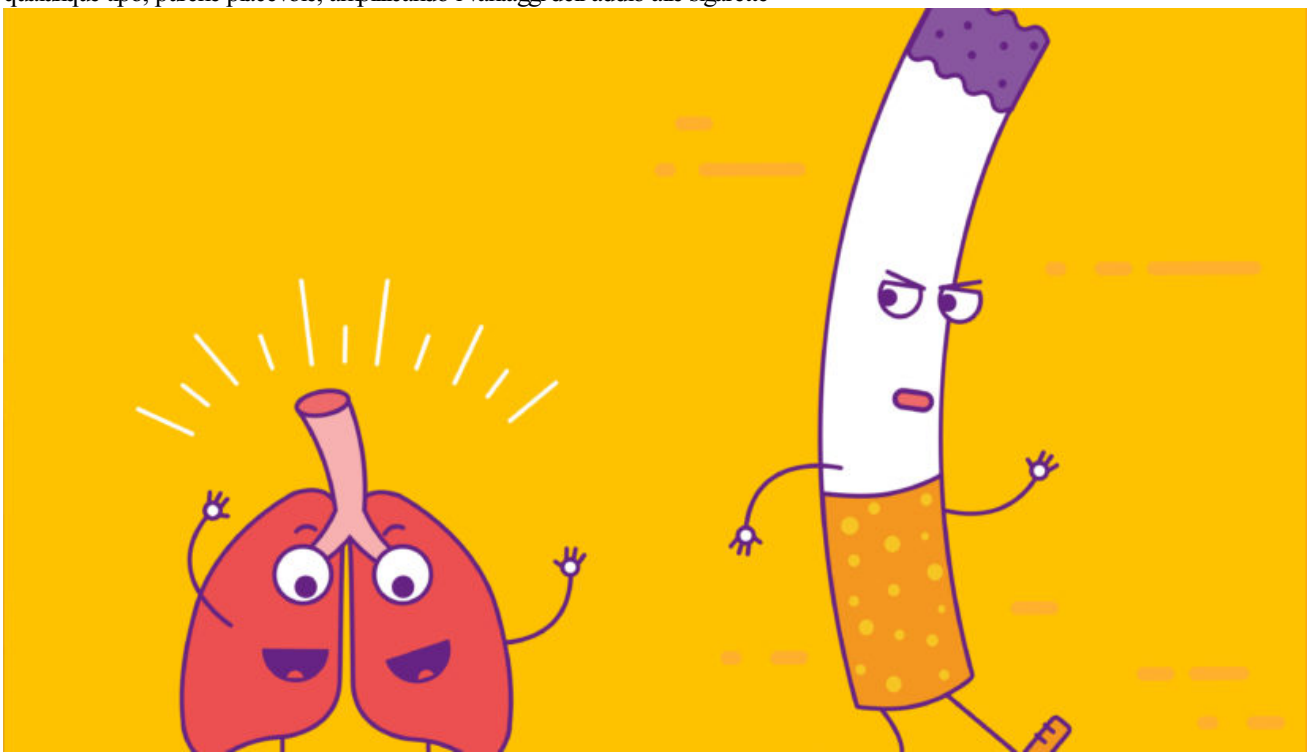

10 BENEFICI DELLO SMETTERE DI FUMARE

Respirare il fumo di sigaretta soffiato dal tabagista provoca numerosi disturbi e patologie nei soggetti esposti in maniera indiretta al fumo di sigaretta.
Oggi è il giorno giusto per smettere di fumare.

Smettere di fumare si può

Spegnere l'ultima sigaretta non è facile perché quella dal fumo è una vera e propria dipendenza. Ma con le giuste motivazioni e un sostegno adeguato tutti possono riuscirci.
In totale, si calcola che 19.000 europei non fumatori muoiano per effetto dell'esposizione al fumo passivo , a casa o sul luogo di lavoro.

Effetti Benefici Nello Smettere Di Fumare

I primi benefici arrivano già dopo 20 minuti; quelli avvertibili, dopo 48 ore. Dalla capacità polmonare ai ritrovati sapori, passando per tosse, sintomi da astinenza e benefici a lungo termine: le conseguenze della migliore decisione che possiate prendere.
Dopo 72 ore: inizia il momento più duro (per la volontà). È il momento più difficile dell'astinenza da nicotina, con mal di testa, nausea, tremori, crampi, sintomi ansiosi e depressivi (gli stessi sintomi colpiscono anche chi prova a fare a meno di altre sostanze che causano dipendenza, come la caffeina). La buona notizia? Se superato, la strada è in discesa.
Perché non riusciamo a smettere di fumare

Linea stop tabacco 0848 000 181 (solo svizzero)

Stop-tabac.ch: Suggerimenti, consigli e supporto per aiutarti a smettere di fumare L'utilizzo di questi vi aiuta a raddoppiare le probabilitÃ di successo I consulenti della Linea stop tabacco sono professionisti su come prepararsi nel modo migliore per smettere di fumare e come scegliere il metodo adatto. Sono già stati di aiuto a migliaia di fumatrici e fumatori.