Ho Smesso Di Fumare Da Due Anni

STAI PENSANDO DI SMETTERE DI FUMARE?

QUESTO È IL PRIMO PASSO NELLA GIUSTA DIREZIONE!

Non importa da quanto tempo fumi, o quanto fumi. Ogni momento è buono per cambiare la tua vita. **Basta solo un pó di forza di volontà e Nicorix, per sentirsi liberi.** Sconfiggere il vizio non solo ti darà una sensazione di libertà, ma anche concreti benefici!

Il fumo da tanto tempo non và piú di moda, la riduzione dei fumatori confermano le statistiche. **Ognuna di queste persone ha una propria storia nella quale ha avuto successo.** Alcuni volevano migliorare la salute, certi volevano avere più soldi nel portafoglio, e gli altri migliorare il proprio aspetto. Adesso anche tu puoi unirti a questo gruppo – gruppo di persone, che hanno realizzato i propri sogni e hanno raggiunto lo scopo!

→ Guarda di più ←
→ Guarda di più ←
→ Guarda di più ←

I danni causati dalle sigarette? Persistono anche per molti anni dopo aver smesso di fumare

Ma i benefici si conquistano ora dopo ora. Ecco cosa accade al nostro corpo
Che la sigaretta causi dei problemi alla salute è ormai cosa risaputa. In tanti, consapevolmente, non rinunciano tuttavia al piacere di fumare. Ora, un team di esperti appartenenti ai Centers for Disease Control and Prevention, i centri statunitensi per la prevenzione e il controllo delle malattie, ha diffuso un documento attraverso il quale vengono messi in evidenza i benefici raggiungibili da chiunque scelga di abbandonare il pericoloso vizio, che provoca nel mondo 6 milioni di morti l'anno: più di alcol, aids, droghe e incidenti stradali messi insieme. Dopo aver smesso di fumare, evidenziano gli esperti, il corpo cerca di ripristinare il suo stato di salute. I benefici sono visibili un'ora dopo l'ultima sigaretta.

Effetti piacevoli e meno piacevoli dopo aver smesso di fumare

Effetti piacevoli e meno piacevoli dopo aver smesso di fumare
Aumento di peso

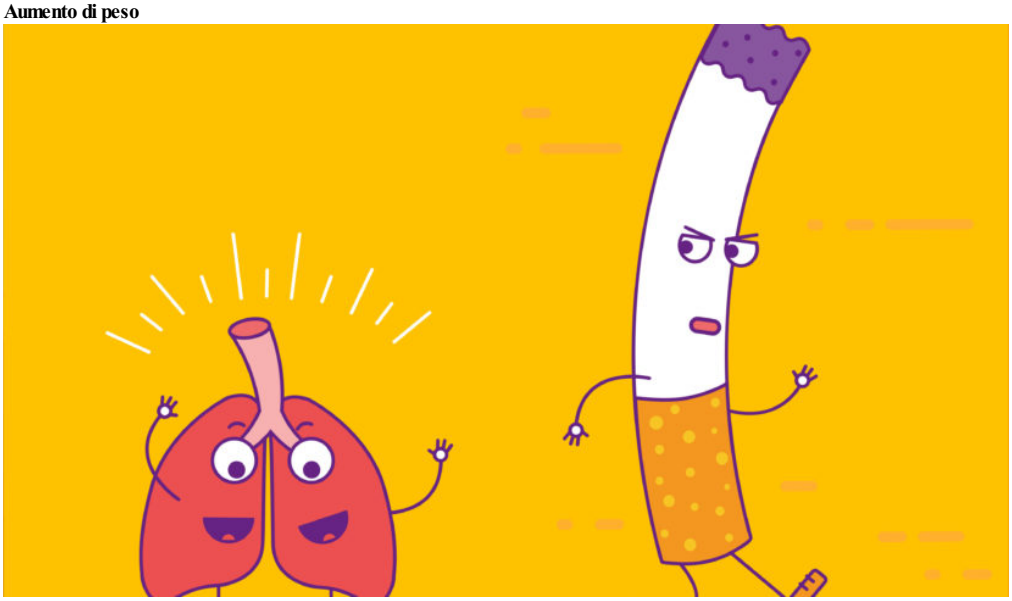

Ho Smesso Di Fumare Da Due Anni

Una sola, giusto per ricordarmi com'è il sapore. Per il gesto e per quell'odore, il rito, associato al piacere dell'incontro, del dibattito. Una al mese,

> Eppure anche una sola sigaretta fumata per superficialità, in una serata spensierata tra colleghi, può rovinare il lavoro di astinenza di tanti anni. E ti ritrovi di nuovo punto e a capo: a combattere contro la voglia di accenderne una dopo il caffè e la paura di ricominciare più di prima.

Smettere di fumare, cosa accade al corpo da 20 minuti a 20 anni

Smettere di fumare è una tortura. Crisi d'astinenza, ansia, nervosismo, depressione sono i primi effetti collaterali. Chi ha abbandonato le bionde lo sa ...
Smettere di fumare è una tortura. Crisi d'astinenza, ansia, nervosismo, depressione sono i primi effetti collaterali. Chi ha abbandonato le bionde lo sa bene: si affrontano mesi da incubo. Eppure smettere di fumare fà bene, da subito. **Già dopo 20 minuti** ci sono i primi benefici, e **dopo 20 anni** si è definitivamente liberi, riporta *il Corriere della Sera*. Ma cosa cosa accade al corpo umano quando si butta per sempre il pacchetto? Ecco passo per passo, cosa succede dopo l'ultimo tiro.

Ho smesso di fumare, ora cosa succede al mio corpo

Smettere di fumare basta al nostro corpo per tornare sano e pulito? Scopri insieme a noi come ripulire al meglio il nostro corpo
Una cosa molto bella che ho scoperto recentemente, avendo io stessa smesso di fumare, sono delle applicazioni che si possono scaricare sui nostri cellulari e che giornalmente ti seguono nella tua

disintossicazione da sigaretta. Generalmente nell'applicazione puoi trovare una chat di supporto, dove si possono raccontare le proprie difficoltà a persone che stanno, come te, smettendo di fumare e dei punti dove ti vengono ricordati tutti i benefici della tua scelta. Utilizzare l'applicazione che aiuta a smettere di fumare è anche una soddisfazione per sé stessi, perché tutti i giorni si possono vedere quante sigarette abbiamo evitato, quanti soldi abbiamo risparmiato, e quanto il nostro stato di salute migliora costantemente.

macro librarsi

Benefici di Smettere di Fumare di Redazione MyPersonalTrainer

Danni del fumo e vantaggi per la salute smettendo di fumare: quali benefici si ottengono? Quanto tempo serve per apprezzarli?
I **benefici di smettere** di fumare sono l'insieme delle conseguenze positive che la cessazione del consumo di tabacco ha sulla salute del soggetto fumatore.
Interessano l'organismo nella sua totalità: alcuni organi e tessuti mostrano un miglioramento già dopo poco tempo (nell'ordine di giorni o settimane), mentre altri hanno bisogno di diversi mesi (se non addirittura anni).

Domande frequenti: Sintomi della mancanza di tabacco e gestione - dell astinenza

Stop-tabac.ch: Suggerimenti, consigli e supporto per aiutarti a smettere di fumare L'utilizzo di questi vi aiuta a raddoppiare le probabilitÃ di successo
Le consiglio di riconsiderare quello che mangia nel corso della giornata : mangia molto durante i pasti ? oltre alle caramelle senza zucchero non mangia nient'altro fra i pasti ? non mangia forse troppo la sera perché a mezzogiorno non assume carboidrati ? L'altra domanda che dovrebbe porsi è : fa abbastanza attività fisica ? Deve fare più sport : almeno 3 sedute alla settimana di 45 minuti ciascuna e se questo non dovesse bastare si faccia consigliare da una dietista ; il fatto di aver smesso di fumare non basta da solo a giustificare un tale aumento di peso.

5 ANNI SENZA FUMARE, COME QUESTA SCELTA MI HA CAMBIATO LA VITA

5 ANNI SENZA FUMARE, COME QUESTA SCELTA MI HA CAMBIATO LA VITA I fumatori sono i migliori consumatori al mondo: fedeli, puntuali, indifferenti alle conseguenze. Lo so perché per 15 anni sono
Avete presente il criceto che corre sulla ruota? Talmente affannato nel correre da non accorgersi di non andare avanti? Ecco, smettendo di fumare è come se mi fossi accorta per la prima volta di essere sulla ruota. E di poter scendere, semplicemente fermandomi.

Vi racconto qual - stato il vero motivo che mi ha fatto smettere di fumare

Scopri quali sono i motivi che portano la maggior parte dei fumatori a smettere di fumare
Jasmine, 19 anni: «volevo essere immune all'influenza». «È un po' sciocco, ma ho smesso questo autunno, dopo avere letto uno studio che affermava che i non fumatori sono meglio protetti contro l'epidemia dell'influenza H1N1. Questa influenza, non so perché, mi era rimasta molto impressa. Le devo molto!».

Sigarette addio: 10 cose che ti succedono quando smetti di fumare

In un solo anno in Italia sono aumentate di oltre un milione le donne con la dipendenza del fumo. Le pneumologo Roberto Boffi dell'Istituto nazionale dei tumori di Milano ci spiega i vantaggi immediati e quelli più a lungo termine
«In pratica in un solo anno **in Italia sono aumentate di oltre un milione le donne con la dipendenza del fumo**» commenta Roberto Boffi, responsabile della pneumologia dell'Istituto nazionale dei tumori di Milano. Una dipendenza che, ormai si sa, nuoce alla salute, per cui è meglio liberarsene – gli ex fumatori sono il 12,6%: 6,6 milioni di italiani – o non cominciare affatto (come il 65% della popolazione).