Ho Smesso Di Fumare Da Un Anno E Mezzo

STAI PENSANDO DI SMETTERE DI FUMARE?

QUESTO È IL PRIMO PASSO NELLA GIUSTA DIREZIONE!

Non importa da quanto tempo fumi, o quanto fumi. Ogni momento è buono per cambiare la tua vita. **Basta solo un pó di forza di volontà e Nicorix, per sentirsi liberi.** Sconfiggere il vizio non solo ti darà una sensazione di libertà, ma anche concreti benefici!

Il fumo da tanto tempo non và piú di moda, la riduzione dei fumatori confermano le statistiche. **Ognuna di queste persone ha una propria storia nella quale ha avuto successo.** Alcuni volevano migliorare la salute, certi volevano avere più soldi nel portafoglio, e gli altri migliorare il proprio aspetto. Adesso anche tu puoi unirti a questo gruppo – gruppo di persone, che hanno realizzato i propri sogni e hanno raggiunto lo scopo!

→ Guarda di più ←

→ Guarda di più ←

→ Guarda di più ←

I danni causati dalle sigarette? Persistono anche per molti anni dopo aver smesso di fumare

Ma i benefici si conquistano ora dopo ora. Ecco cosa accade al nostro corpo
Al corpo bastano appena 20 minuti per riprendersi dal fumo dell'ultima sigaretta. La frequenza cardiaca, alterata dal tabacco, torna alla normalità e la pressione sanguigna inizia a stabilizzarsi, permettendo alla circolazione di migliorare.

Effetti piacevoli e meno piacevoli dopo aver smesso di fumare

Effetti piacevoli e meno piacevoli dopo aver smesso di fumare
Astinenza

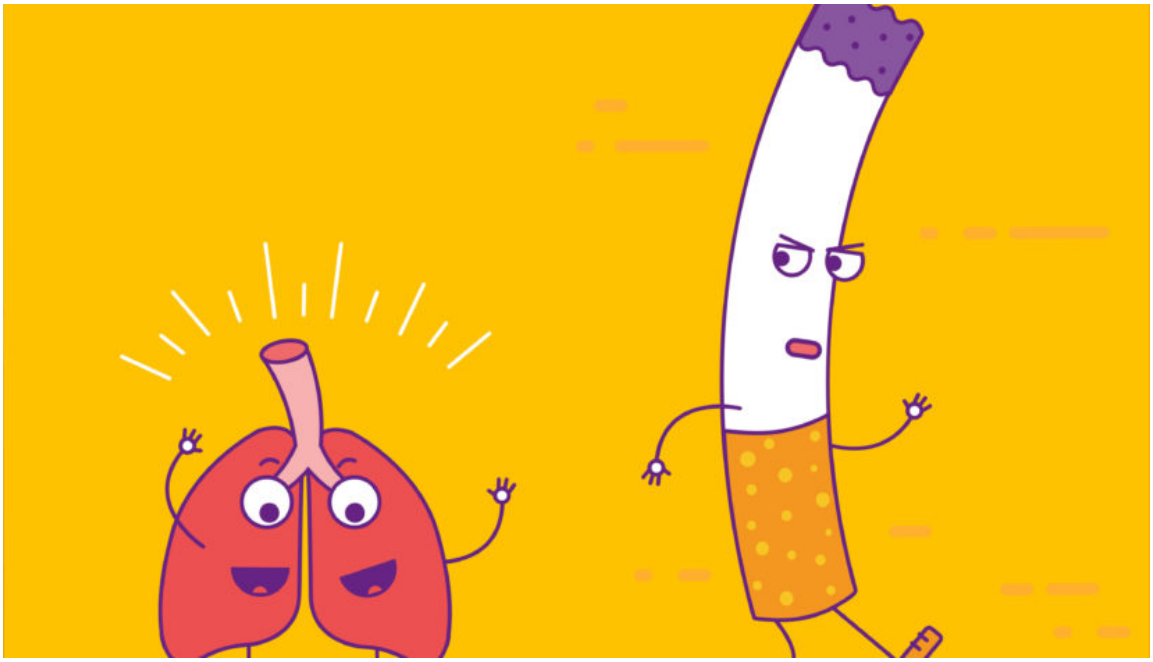

Smettere di fumare: cosa significa davvero? Te lo spiegano un medico e un ex fumatore

Non è semplicemente una cattiva abitudine. La sensazione di immediata rilassatezza e appagamento che dà la nicotina è difficile da abbandonare, così...
Molti studi però parlano anche di **dipendenza dalla gestualità**. Il gesto di portare la sigaretta alla bocca, se ripetuto soprattutto per anni, crea un'abitudine dura da sradicare ed il bisogno di soddisfare la voglia di sigaretta è la condizione che determina i sintomi di astinenza più visibili. Le nuove cure antifumo permettono di "cambiare senza cambiare nulla", ossia si sposta l'attaccamento ad un prodotto a rischio molto ridotto come sigarette elettroniche o a tabacco riscaldato.

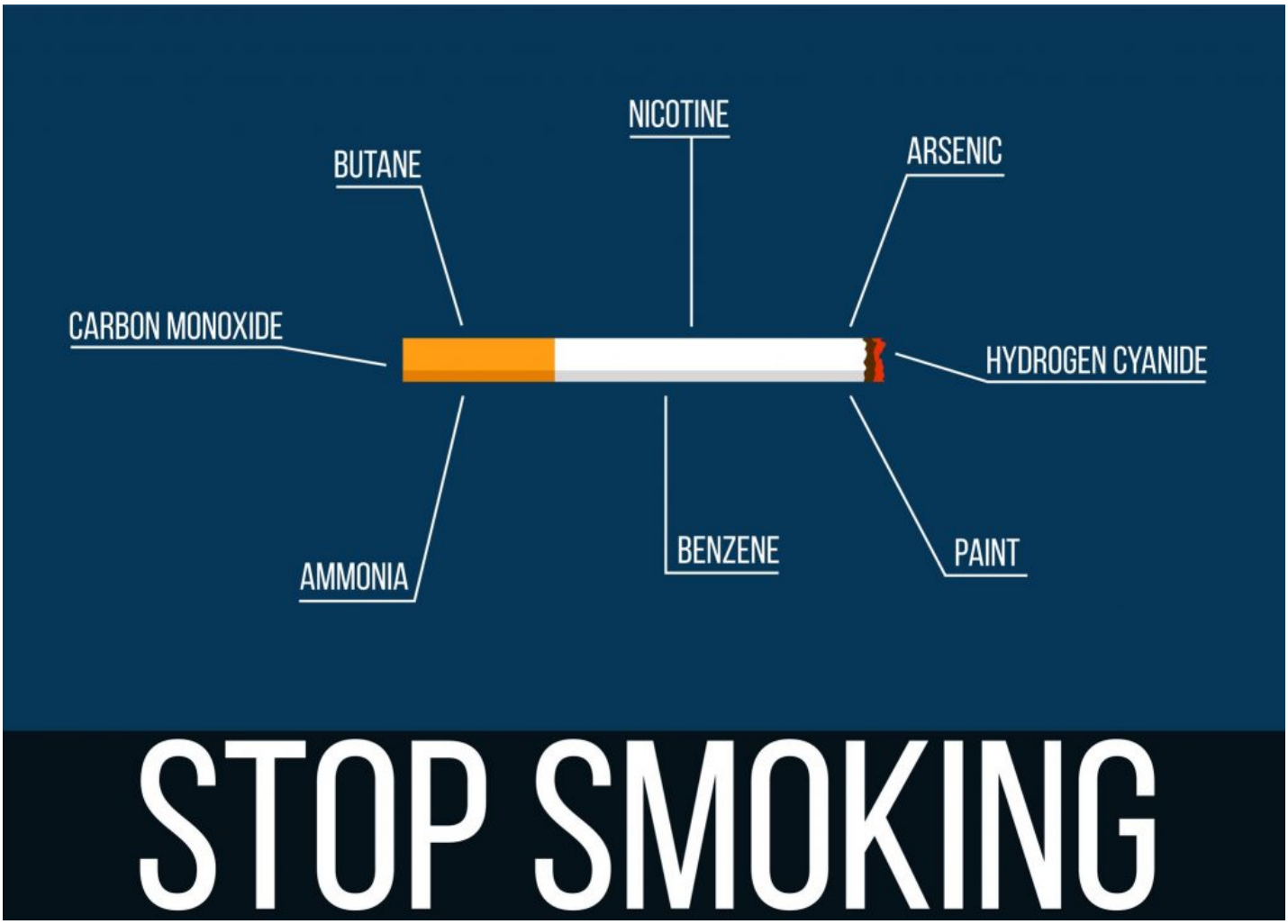

Domande frequenti: Sintomi della mancanza di tabacco e gestione - dell astinenza

Stop-tabac.ch: Suggerimenti, consigli e supporto per aiutarti a smettere di fumare L'utilizzo di questi vi aiuta a raddoppiare le probabilitÃ di successo
Risposta del dottor J.P Humair, medico tabaccologo dell'Ospedale cantonale di Ginevra.
Se il vostro convivente perde la calma quando smette di fumare è per due ragioni :
1. Gli manca la nicotina e l'astinenza lo rende irritabile. La soluzione è che assuma della nicotina sotto forma di cerotto o di gomme da masticare o di pastiglie e di diminuire la dose in maniera progressiva per smettere completamente di fumare, su un periodo di due o tre mesi.

I miei primi 100 giorni senza fumo

Smettere di fumare, una redattrice di 7 ha detto addio alle sigarette. Con fatica (non troppa), soddisfazione (molta) e diversi vantaggi
NEL CORTILE DELL'ISTITUTO DEI TUMORI fumavano in tanti. I parenti dei malati di tumore, forse gli stessi malati di tumore, quelli che attendevano una diagnosi, i loro accompagnatori, quelli come me che erano lм per smettere. Non lo trovavo strano: mesi prima, in visita alla mia amica malata, nel cortile dell'ospedale avevo fumato anch'io. Il tabagismo – prenda nota chi vessa amici, familiari e fidanzati fumatori con l'apparente ovvieta che «basta volerlo e smetti» – и una malattia. Io, ora, mi sentivo rassicurata all'idea di curarla con medici e medicine, cioи con qualcosa che non fosse la mia sola fallace, volubile e poco allenata forza di volonta.
Per l'Istituto Superiore di Sanita, non a caso, riesce a smettere senza aiuti ogni anno solo una quota di fumatori fra lo 0,5% e il 5%. Un supporto farmacologico aumenta del 113% le possibilita di smettere, dice l'Oms. Una psicoterapia le aumenta del 98% . Al centro antifumo a cui mi sono rivolta – uno dei 363 presenti negli ospedali di tutta Italia, che prendono in carico 15 mila pazienti l'anno senza sovvenzioni statali; per scoprire il piщ vicino si purг chiamare il numero 800.554.088 impresso sui pacchetti di sigarette – ho avuto accesso a entrambi gli aiuti.

Ho Smesso Di Fumare Da Un Anno E Mezzo

Una sola, giusto per ricordarmi com'è il sapore. Per il gesto e per quell'odore, il rito, associato al piacere dell'incontro, del dibattito. Una al mese,

> Eppure anche una sola sigaretta fumata per superficialità, in una serata spensierata tra colleghi, può rovinare il lavoro di astinenza di tanti anni. E ti ritrovi di nuovo punto e a capo: a combattere contro la voglia di accenderne una dopo il caffè e la paura di ricominciare più di prima.

Come smettere di fumare

Tra poco sarà un anno che ho smesso di fumare! Non pensavo di riuscirci, ma invece... La scelta non è stata mia, ma di mio marito, accanito f
Tra poco sarà un anno che ho smesso di fumare! Non pensavo di riuscirci, ma invece.

Facile smettere di fumare se sai come farlo

È facile smettere di fumare se sai come farlo. Questo libro è la chiave che permette di uscire dalla prigione del fumo con facilità. Il metodo Easyway (letteralmente modo facile) non si basa su
Ciao a tutti, specialmente ai nuovi ex fumatori!
Io tra pochi giorni festeggero' i 3 anni senza fumo!
Coraggio, si può stare senza sigarette, anzi si sta meglio!
Vi auguro di avere successo e di vincere la guerra! Buona estate senza fumo! Cate

Il piccolo libro per smettere di fumare

Il piccolo libro per smettere di fumare. Questo "piccolo libro", fissando 120 punti chiave del metodo Easyway in un formato conciso e chiaro, è il formato tascabile perfetto per coloro che
Libero. Riassunto in una parola è come mi sento. Il metodo funziona….lo si può definire miraolcoloso…….tu ci devi mettere solo un minimo……la pazienza di ascoltare. Posso ritenermiun non fumatore incallito. Anzi posso vantarmi per aver fatto smettere mio cugino spiegandogli tutto ciò che mi ricordavo del seminario……e anche lui non fuma da un mese….io da tre. Concludo dicendo grazie grazie grazie grazie per sempre.

Smettere di Fumare è Facile Seguendo Queste 3 Semplici Regole

Metti subito in pratica queste 3 semplici regole. Scopri che smettere di fumare è facile in realtà è facile. Basta sapere come fare.
La splendida verità è che smettere di fumare è facile!