Ho Smesso Di Fumare Da Un Mese Benefici

STAI PENSANDO DI SMETTERE DI FUMARE?

QUESTO È IL PRIMO PASSO NELLA GIUSTA DIREZIONE!

Non importa da quanto tempo fumi, o quanto fumi. Ogni momento è buono per cambiare la tua vita. **Basta solo un pó di forza di volontà e Nicorix, per sentirsi liberi.** Sconfiggere il vizio non solo ti darà una sensazione di libertà, ma anche concreti benefici!

Il fumo da tanto tempo non và piú di moda, la riduzione dei fumatori confermano le statistiche. **Ognuna di queste persone ha una propria storia nella quale ha avuto successo.** Alcuni volevano migliorare la salute, certi volevano avere più soldi nel portafoglio, e gli altri migliorare il proprio aspetto. Adesso anche tu puoi unirti a questo gruppo – gruppo di persone, che hanno realizzato i propri sogni e hanno raggiunto lo scopo!

→ Guarda di più ←

→ Guarda di più ←

→ Guarda di più ←

Benefici di Smettere di Fumare di Redazione MyPersonalTrainer

Danni del fumo e vantaggi per la salute smettendo di fumare: quali benefici si ottengono? Quanto tempo serve per apprezzarli?
I benefici di smettere di fumare sono numerosi.
Infatti, cessare il consumo di tabacco comporta:

One more step

One more step Please complete the security check to access www.teamworld.it Why do I have to complete a CAPTCHA? Completing the CAPTCHA proves you are a human and gives you temporary access
If you are on a personal connection, like at home, you can run an anti-virus scan on your device to make sure it is not infected with malware.

I benefici dello smettere di fumare

A cosa serve smettere di fumare? Quali sono i benefici accertati per la salute? Dopo quanto tempo si percepiscono?
Quali sono i **benefici per la salute** (accertati) quando di decide di **smettere di fumare**?

Effetti piacevoli e meno piacevoli dopo aver smesso di fumare

Effetti piacevoli e meno piacevoli dopo aver smesso di fumare

- **dopo 20 minuti:** la pressione sanguigna e il battito cardiaco riprendono i valori normali.
- **dopo 2 ore:** la quantità di nicotina presente nel nostro organismo si dimezza, il desiderio di fumare è altissimo, bisogna resistere.
- **dopo 8 ore**: il monossido di carbonio in circolo viene eliminato si dimezza mentre i livelli di ossigeno ritornano a livelli normali. Ecco perché ci si sente meglio appena svegliati.
- **dopo 24 ore**: i polmoni iniziano a riprendere la loro normale attività, l'alito migliora e il rischio di infezioni delle vie respiratorie si riduce di molto.
- **dopo 48 ore**: la nicotina non è più presente nell'organismo, questo è l'apice dell'astinenza da nicotina e uno dei momenti più duri per un fumatore che ha appena smesso di fumare.
- **dopo 1 settimana**: la fase acuta sta finendo, il cervello si sta riabituando all'assenza di nicotina e anche gusto e olfatto migliorano.
- **dopo 2 settimane**: la circolazione sanguigna migliora insieme alla forma fisica in generale, fare sport sarà sempre meno faticoso.
- **dopo 3-6 mesi:** la capacità polmonare migliora del 5-10%, il peso si stabilisce e i problemi respiratori acuti e cronici diminuiscono.
- **dopo 1 anno**: il rischio di infarto si è ridotto del 50%.
- **dopo 2 anni**: il rischio di ictus è paragonabile a quello di un non fumatore, il rischio di emorragia cerebrale scende del 41%.
- **dopo 5 anni**: si dimezza il rischio di contrarre un tumore ai polmoni, all'esofago e alla gola rispetto ad un fumatore attivo e il rischio di attacco cerebrale è ridotto del 50%.
- **dopo 10 anni**: si dimezza del 70% il rischio di contrarre tutti i tumori dell'apparato respiratorio, la probabilità di contrarre diabete è paragonabile a quella di un non fumatore e il rischio di incidente vascolare cerebrale (ad esempio l'ictus) è allo stesso livello dei non fumatori.
- **dopo 20 anni**: ci si può considerare come un non fumatore, i rischi di contrarre malattie è paragonabile alle statistiche standard.

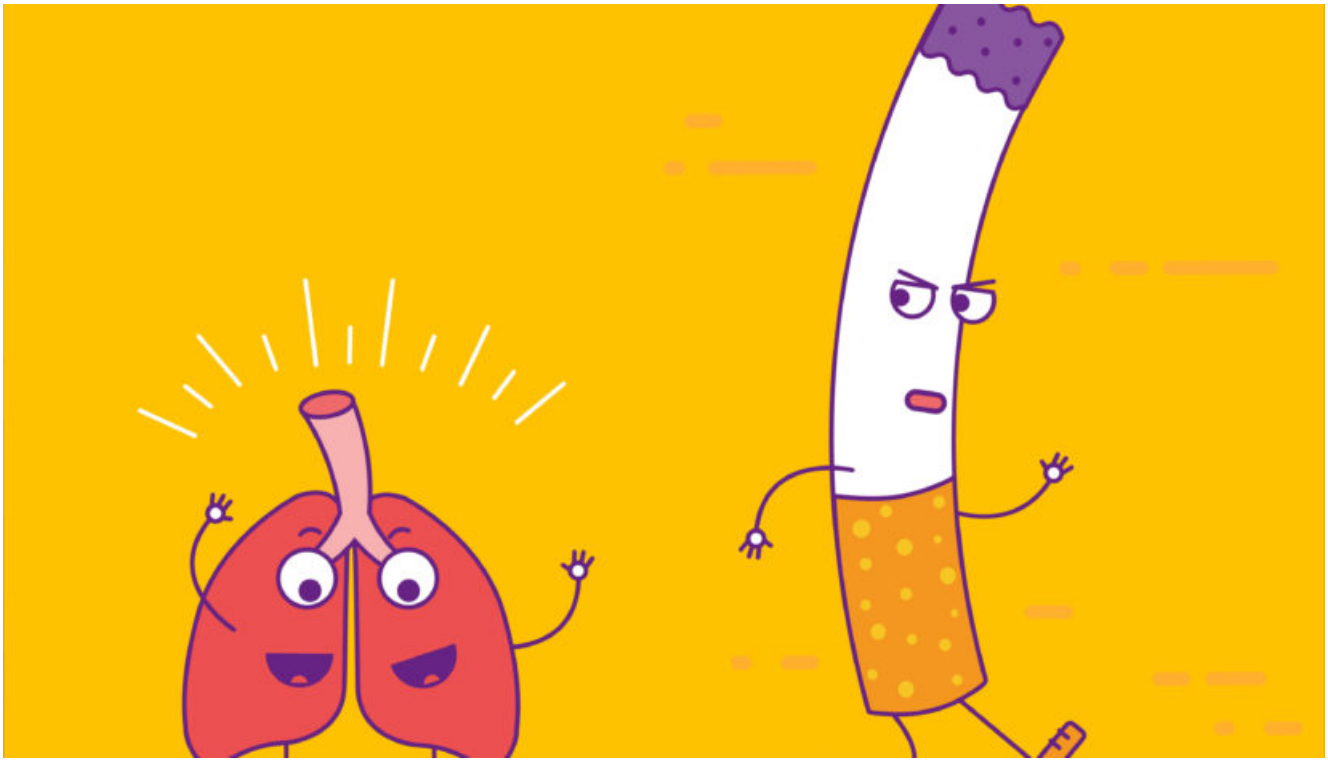

Smetti di fumare: ecco i benefici (già dopo 3 giorni)

Ecco che cosa succede al tuo corpo dopo tre giorni, un mese, sei mesi, un anno da quando smetti di fumare. Leggi qui, ne vale davvero la pena
Gli studi rivelano che **dopo un anno il rischio di malattie** cardiovascolari, in particolare infarto del miocardio e ictus, **è dimezzato**.

Smettere di fumare, i primi benefici dopo 20 minuti

Smettere di fumare, i primi benefici dopo 20 minuti Si celebra mercoledì 31 maggio la Giornata Mondiale senza Tabacco , un appuntamento annualmente promosso dall'Organizzazione Mondiale della
Smettendo di fumare, si incoraggia la crescita delle terminazioni nervose, con un recupero delle capacità di gusto e olfatto. Dopo 3 giorni migliora anche la **capacità polmonare** .

Ho Smesso Di Fumare Da Un Mese Benefici

I primi benefici arrivano già dopo 20 minuti; quelli avvertibili, dopo 48 ore. Dalla capacità polmonare ai ritrovati sapori, passando per tosse, sintomi da astinenza e benefici a lungo termine: le conseguenze della migliore decisione che possiate prendere.
Dopo un mese: diminuisce il rischio di diabete. Il rischio di sviluppare diabete di tipo 1, alcuni tipi di cancro e malattie cardiovascolari è già sceso. Per quanto riguarda il diabete, il motivo è semplice: la nicotina sembra interferire con la funzionalità dell'insulina (rendendone per esempio difficile la regolazione per i diabetici che fumano). Smettere di fumare aiuta a riprendere il controllo dei livelli di glucosio nel sangue.

Smettere di fumare: benefici e vantaggi

Al di là dei conosciuti effetti benefici sui polmoni, quali sono gli altri vantaggi pratici legati allo smettere di fumare? Non ci crederete, ma perfino... Grazie ai dottori che mi hanno risposto su questo sito e grazie al mio medico per avermelo consigliato/prescritto.

Smettere di fumare sintomi: passo per passo cosa accade al tuo corpo

Smettere di fumare sintomi: passo per passo cosa accade al tuo corpo Smettere di fumare, si sa, porta diversi vantaggi ed è evidente già dopo due sole settimane dalla sospensione dalle sigarette.
Dopo 3-4 giorni la tua capacità polmonare, se hai resistito bene, sarà già migliorata. Avrai notato che sei meno affaticato e che lo sforzo è più ridotto in qualunque attività fisica. Dopo una settimana ritieniti soddisfatto, ci sei quasi e la fase più dura della dipendenza è andata. La circolazione del sangue è migliorata, così come la tua forma fisica generale dovrebbe esserlo. Fare sport per te sarà sempre meno faticoso, mano a mano che il tempo passa.

I danni causati dalle sigarette? Persistono anche per molti anni dopo aver smesso di fumare

Ma i benefici si conquistano ora dopo ora. Ecco cosa accade al nostro corpo
Non accendere una sigaretta per 12 ore permette al corpo di purificare polmoni e sangue. Le tossine rilasciate a seguito della combustione del tabacco (tra cui il monossido di carbonio) impediscono all'ossigeno di entrare nei polmoni e sangue. Quando questi gas vengono inalati possono causare asfissia. Il corpo riesce tuttavia a liberarsi da queste sostanze già entro 12 ore dall'ultima sigaretta.