Ho Smesso Di Fumare Da Un Mese Sintomi

STAI PENSANDO DI SMETTERE DI FUMARE?

QUESTO È IL PRIMO PASSO NELLA GIUSTA DIREZIONE!

Non importa da quanto tempo fumi, o quanto fumi. Ogni momento è buono per cambiare la tua vita. **Basta solo un pó di forza di volontà e Nicorix, per sentirsi liberi.** Sconfiggere il vizio non solo ti darà una sensazione di libertà, ma anche concreti benefici!

Il fumo da tanto tempo non và piú di moda, la riduzione dei fumatori confermano le statistiche. **Ognuna di queste persone ha una propria storia nella quale ha avuto successo.** Alcuni volevano migliorare la salute, certi volevano avere più soldi nel portafoglio, e gli altri migliorare il proprio aspetto. Adesso anche tu puoi unirti a questo gruppo – gruppo di persone, che hanno realizzato i propri sogni e hanno raggiunto lo scopo!

→ Guarda di più ←
→ Guarda di più ←
→ Guarda di più ←

Domande frequenti: Sintomi della mancanza di tabacco e gestione - dell astinenza

Stop-tabac.ch: Suggerimenti, consigli e supporto per aiutarti a smettere di fumare L'utilizzo di questi vi aiuta a raddoppiare le probabilitÃ di successo Risposta: La diverticolite non è provocata né dal tabacco né dal fatto di aver smesso di fumare e capita tanto ai fumatori che ai non fumatori. Tuttavia il fatto di aver smesso di fumare può essere stata la causa della costipazione durante i primi mesi, ma non può aver provocato la diverticolite. La diverticolite è un'infiammazione dei diverticoli dell'intestino crasso che appaiono frequentemente con l'avanzare dell'età e in intervallo di tempo lungo (non in 8 mesi). Questi diverticoli sono favoriti dalla costipazione e da un'alimentazione povera in fibre, ma ci sono probabilmente altre cause che non sono chiare. Le cause che provocano l'infiammazione di un diverticolo (diverticolite) sono sconosciute, come quelle dell'appendicite. Dubito che si possa attribuire l'infiammazione allo stress, che si chiama in causa ogni volta che non si conoscono le cause reali di un problema. Sono certo che il medico non ha in mano prove consistenti che lo stress sia la causa del suo problema

Astinenza da nicotina: crisi, sintomi e consigli

Quali sono le principali difficoltà quando si smette di fumare? Quali sono i sintomi dell'astinenza? Come gestirli? Come resistere alla tentazione?
Se l'aumento di peso è un problema, vi consigliamo di contattare un nutrizionista o un dietologo.

Smettere di fumare sintomi: passo per passo cosa accade al tuo corpo

Smettere di fumare sintomi: passo per passo cosa accade al tuo corpo Smettere di fumare, si sa, porta diversi vantaggi ed è evidente già dopo due sole settimane dalla sospensione dalle sigarette.

- Effetto immediato garantito
- Ingredienti 100% naturali e testati
- Non contiene Nicotina e non crea assuefazione
- Non contiene allergeni o sostanze chimiche

Ho Smesso Di Fumare Da Un Mese Sintomi

I primi benefici arrivano già dopo 20 minuti; quelli avvertibili, dopo 48 ore. Dalla capacità polmonare ai ritrovati sapori, passando per tosse, sintomi da astinenza e benefici a lungo termine: le conseguenze della migliore decisione che possiate prendere.
Dopo 15 anni: anche il rischio di infarto non c'è più. Il rischio di infarto diviene pari a quello corso da chi non ha mai fumato (a parità di stile di vita).

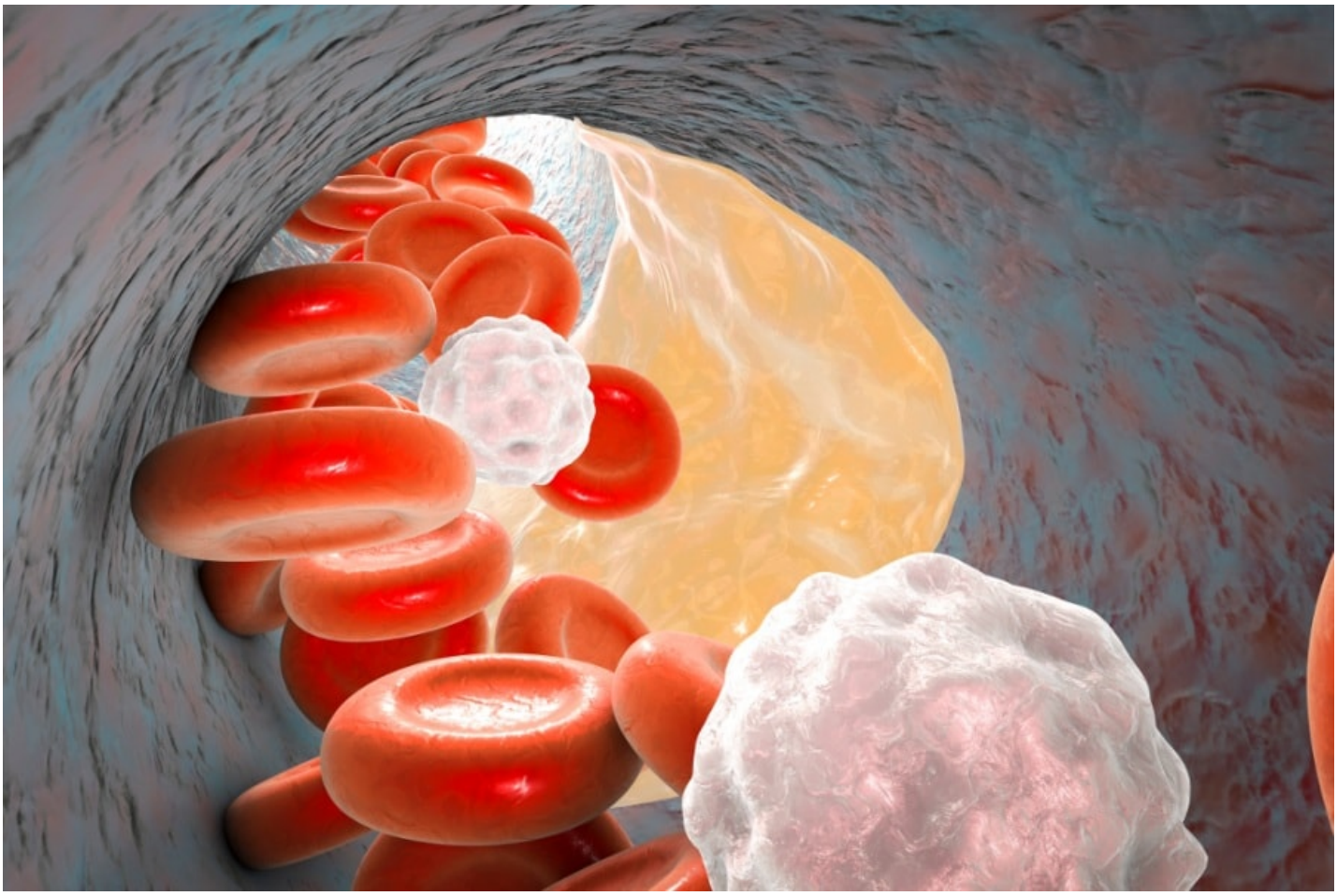

Come smettere di fumare

Ciao a tutti,mi chiamo Emilio e fumo da quando avevo 12 anni. Ho 49 anni e ho smesso di fumare da quasi un mese con il centro pneumologico dell'ospedale S.
La terapia consiste nel prendere 8 niquitin al giorno(varia da caso a caso)più qualche sigaretta che gradualmente viene tolta.

Effetti piacevoli e meno piacevoli dopo aver smesso di fumare

Effetti piacevoli e meno piacevoli dopo aver smesso di fumare
Vediamo ora cosa accade esattamente al nostro corpo una volta smesso di fumare:

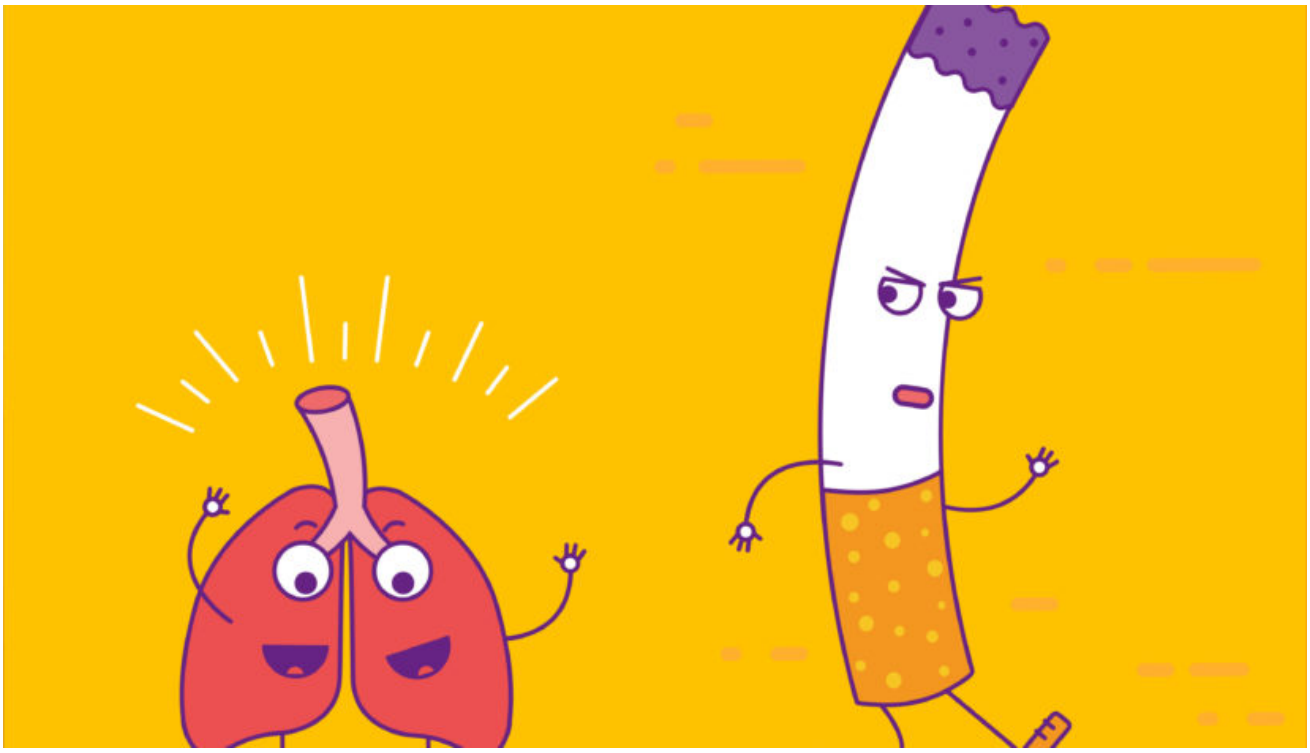

Che cosa succede quando si smette di fumare

Che cosa succede quando si smette di fumare? Nel corso degli ultimi 10-12 anni, diversi gruppi di ricerca hanno studiato come reagisce l'organismo dei fumatori quando questi smettono di fumare .
A partire da dopo il primo mese, il tessuto polmonare comincia un processo di guarigione della durata, nei casi più gravi, di anche 9 mesi. Durante tale processo, il sistema ciliare dei polmoni ritorna alla normalità.

Astinenza da Nicotina di Redazione MyPersonalTrainer

Cos'è l'astinenza da nicotina? Quando insorge e come evolve? Quali sintomi produce? Esistono dei rimedi?
La risposta a tale domanda è molto semplice: i sintomi dell'astinenza da nicotina sono nulla, se paragonati alle gravi malattie che il fumo può provocare (tumore al polmone, tumore alla gola, fibrosi polmonare ecc.).

I miei primi 100 giorni senza fumo

Smettere di fumare, una redattrice di 7 ha detto addio alle sigarette. Con fatica (non troppa), soddisfazione (molta) e diversi vantaggi
LE STATISTICHE ERANO DALLA MIA. Il primo tentativo di smettere fallisce nell'80% dei casi; in media, quello buono и il quarto. Io avevo gia visitato un agopunturista, una pranoterapeuta, un confessore a cui avevo depositato un fioretto, avevo comprato manuali, sigarette elettroniche, bastoncini di liquirizia. Avevo provato a ridurre gradualmente («и come nuotare controcorrente», mi avrebbe spiegato poi la psicologa, e infatti ci riesce solo il 15% dei fumatori) e a smettere di colpo. Ma avevo resistito al massimo una settimana. Poi il direttore di Corriere Salute – Luigi Ripamonti, che non smetto di ringraziare – mi ha messa in contatto con il centro antifumo dell'Istituto Nazionale dei Tumori di Milano. Cosм ho pagato un ticket di 28 euro, chiesto un'impegnativa al medico di famiglia e aspettato qualche settimana in lista d'attesa. E il 20 febbraio, un pomeriggio di sole, sono andata a farmi visitare. Temendo che mi avrebbero prescritto terapie faticose, e volendo presentarmi "pulita", avevo gia buttato la sigaretta da 48 ore, ed ero tesa e irritabile com'и tipico dell'astinenza.

Disturbi dopo aver smesso di fumare

Vuoi conoscere i disturbi dopo aver smesso di fumare? Insonnia, crisi d'astinenza e dispnea, ecco i sintomi dopo aver smesso di fumare più comuni. Hai detto da poco addio alla sigarette? Allora sappi che possono presentarsi dei **disturbi dopo aver smesso di fumare**. Ciò è normalissimo: quando si fuma, ci si abitua ad assumere una certa quantità di nicotina al giorno e nel momento in cui si dice stop, il nostro organismo, oltre che la mente, continua a desiderare in modo irrefrenabile questa sostanza.