Ho Smesso Di Fumare Ma Mi Sento Male

STAI PENSANDO
DI SMETTERE DI FUMARE?
QUESTO È IL PRIMO PASSO NELLA GIUSTA DIREZIONE!

Non importa da quanto tempo fumi, o quanto fumi. Ogni momento è buono per cambiare la tua vita. **Basta solo un pó di forza di volontà e Nicorix, per sentirsi liberi.** Sconfiggere il vizio non solo ti darà una sensazione di libertà, ma anche concreti benefici!

Il fumo da tanto tempo non và piú di moda, la riduzione dei fumatori confermano le statistiche. **Ognuna di queste persone ha una propria storia nella quale ha avuto successo.** Alcuni volevano migliorare la salute, certi volevano avere più soldi nel portafoglio, e gli altri migliorare il proprio aspetto. Adesso anche tu puoi unirti a questo gruppo – gruppo di persone, che hanno realizzato i propri sogni e hanno raggiunto lo scopo!

→ Guarda di più ←
→ Guarda di più ←
→ Guarda di più ←

Smettere di fumare: cosa significa davvero? Te lo spiegano un medico e un ex fumatore

Non è semplicemente una cattiva abitudine. La sensazione di immediata rilassatezza e appagamento che dà la nicotina è difficile da abbandonare, così...
La **sigaretta** è quella compagna a cui è difficile rinunciare. Una fonte di calma quando sei nervoso o preoccupato, **un gesto** da condividere con gli amici durante una serata in compagnia, un passatempo come un altro perfetto per l'attesa del bus successivo. Intanto però le **sostanze tossiche** che contiene aumentano il rischio di tumore, di infarto e di soffrire di malattie respiratorie. Il fumo ruba l'ossigeno a organi e tessuti e accelera l'invecchiamento delle cellule: una pelle più rovinata e denti ingialliti sono il segnale che il tuo organismo è stato letteralmente invaso da composti chimici dannosi.

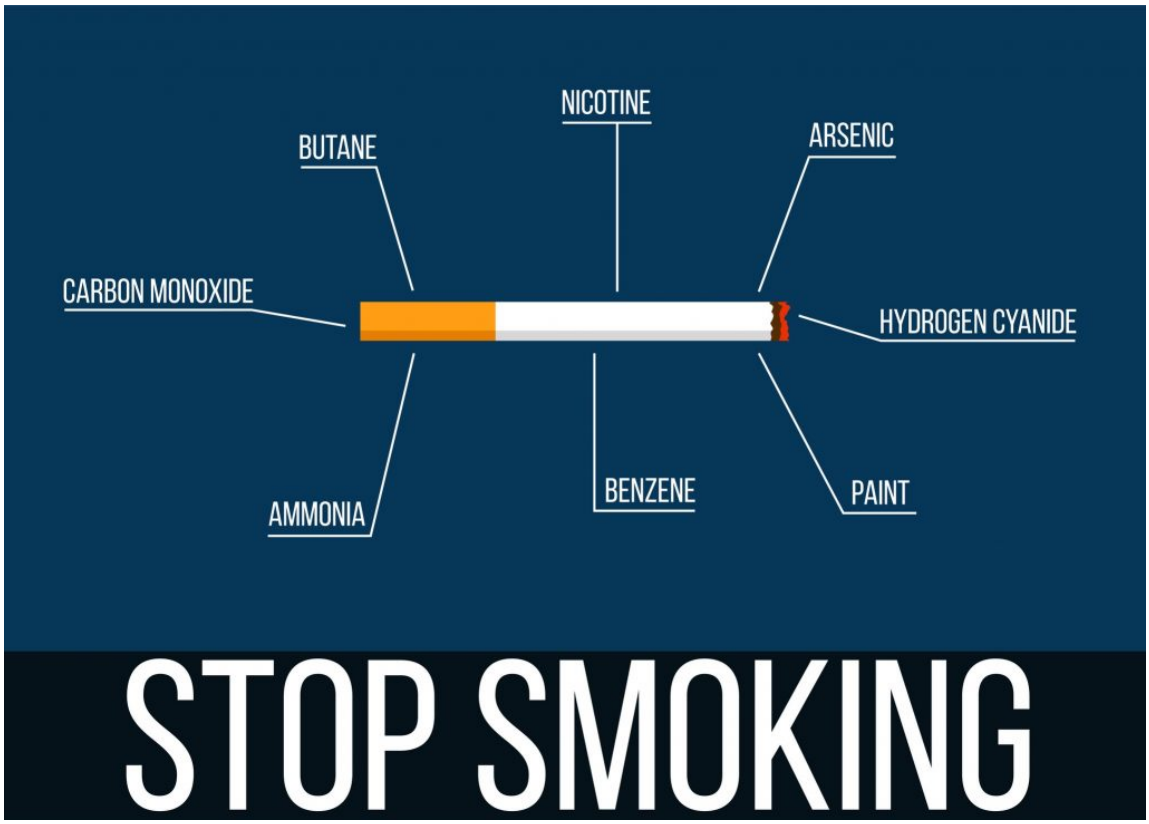

Astinenza da nicotina: crisi, sintomi e consigli

Quali sono le principali difficoltà quando si smette di fumare? Quali sono i sintomi dell'astinenza? Come gestirli? Come resistere alla tentazione?
Alcune persone affermano che i sintomi connessi all'astinenza da nicotina possono diminuire usando metodi alternativi come

Domande frequenti: Sintomi della mancanza di tabacco e gestione - dell astinenza

Stop-tabac.ch: Suggerimenti, consigli e supporto per aiutarti a smettere di fumare L'utilizzo di questi vi aiuta a raddoppiare le probabilitÃ di successo
2. La decisione di smettere di fumare non è presa in maniera consapevole, ma in modo inaspettato, come il virus che gli è capitato addosso. Una pianificazione in questo senso sarebbe preferibile perché risulti più accettabile per lui e perché le posibilità di riuscita siano più significative. Buona fortuna, non è facile vivere con un fumatore in astinenza, ma lui ha bisogno del vostro sostegno !

I miei primi 100 giorni senza fumo

Smettere di fumare, una redattrice di 7 ha detto addio alle sigarette. Con fatica (non troppa), soddisfazione (molta) e diversi vantaggi
E IN EFFETTI I MOMENTI PIЦ DIFFICILI sono stati questi. La prima uscita notturna: stavo per cedere e farmene accendere una, poi mi sono accorta che ero solo stanca, e ho deciso di salutare tutti e andare a dormire. Lavorare senza pause fumo mi sembrava difficile: invece sono piщ concentrata, senza la vocina che ogni tot mi avvertiva che dovevo fumare. E l'ansia da consegna in ritardo, tipica del mio lavoro, и stata egregiamente tamponata dalle gomme alla nicotina prima, e da un modo di lavorare piщ attento ai tempi poi. Quando sono irritabile, da che non posso piщ compensare l'umor nero con le sigarette, vado a dormire presto e il giorno dopo sono piщ serena. E le tensioni personali, che una volta sfogavo in sfuriate tamponate poi da ore di fumo a catena, sto imparando a gestirle. Non sempre и semplice. Ma mi sono accorta che le sigarette, che sembravano alleviare la mia irrequietezza perenne, in realta la generavano. Nei primi due mesi ho avuto ogni giorno la certezza che avrei ripreso a fumare (ora non piщ): mi ha aiutata la sorveglianza della psicologa Elena, che per i primi mesi del trattamento chiama i pazienti al telefono una volta a settimana, e dello pneumologo, con i suoi messaggini. «Fondamentale per noi», mi ha spiegato Boffi, «и alleviare la solitudine del fumatore. Il tabagismo и una patologia recidivante se il paziente и lasciato a se stesso. Tra i nostri pazienti che smettono, invece, due terzi superano l'anno senza ricadute».

Perché i fumatori non vogliono smettere di fumare

I 3 grandi motivi per i quali i fumatori non ci pensano proprio a smettere di fumare e come si può sviluppare una mentalità che ti porta a smettere.
Anch'io, dunque, nel mio video corso Smettere Senza Paura ho inserito un intero modulo nel quale vado ad aiutarti a smontare le convinzioni sul fumo.

Ho smesso di fumare - è terribile

Ho smesso di fumare... ma è davvero terribile? In realtà la dipendenza da nicotina è molto poco fisica e quasi tutta mentale. Dove stai il dolore quindi..?
E' talmente tutto chiaro nella tua testa e **soprattutto nel tuo cuore** che non hai bisogno di fumare e tutto ciò che provi quando smetti di fumare **è la contentezza di essere uscito da un incubo** che **compensa ampiamente** le sensazioni fisiche che provi. Scatta qualcosa…

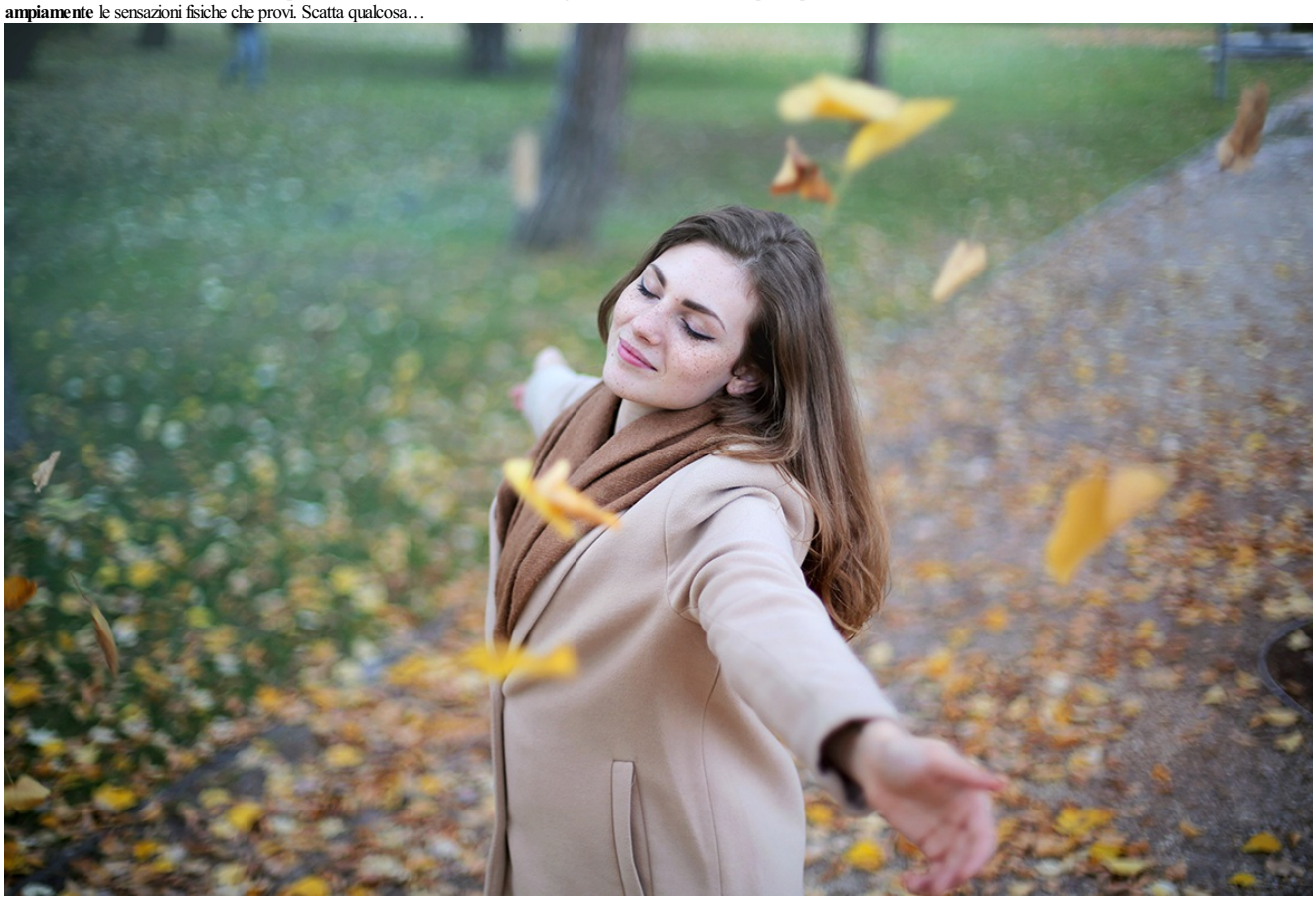

Ho Smesso Di Fumare Ma Mi Sento Male

I primi benefici arrivano già dopo 20 minuti; quelli avvertibili, dopo 48 ore. Dalla capacità polmonare ai ritrovati sapori, passando per tosse, sintomi da astinenza e benefici a lungo termine: le conseguenze della migliore decisione che possiate prendere.
Nei primi 20 minuti: La pressione torna normale (e piedi e mani si riscaldano). Pressione sanguigna e battito cardiaco ritornano a livelli e frequenze normali. Questo avviene perché la nicotina stimola il rilascio di epinefrina (o adrenalina) e norepinefrina, due neurotrasmettitori che fanno aumentare il battito cardiaco e restringono i vasi sanguigni. Proprio per la minore funzionalità dei vasi sanguigni i fumatori tendono ad avere sempre mani e piedi freddi: ma a 8 ore dall'ultima sigaretta accesa, questo primo sintomo dovrebbe ormai essere passato.

Smettere fa male

Smettere fà male. Per ora Anzitutto oggi è il 31 maggio, Giornata mondiale senza tabacco a cura dall'Organizzazione mondiale della sanità: il tema quest'anno è "Il tabacco è nocivo sotto
Molte cose semplicemente non si sanno, e neppure quel libro ne parla. Nel 1994, negli Stati Uniti, vennero alla luce dei documenti che dimostravano come il potere della nicotina di dare dipendenza fosse noto sin dagli anni Sessanta, cosa che le multinazionali avevano sempre negato. Invece non solo gli era noto, ma nel segreto del loro laboratori avevano trovato il modo di ampliare le dipendenze: aggiunsero dei composti per accelerare il rilascio della nicotina e ne aggiunsero altri per dilatare i bronchi agevolando l'aspirazione del fumo. La dipendenza da nicotina è più subdola di quanto non pensino soprattutto i non-fumatori, e la Food and Drug Administration ha rilevato dati impressionanti: quasi due terzi dei fumatori accendono la prima sigaretta entro mezz'ora dal risveglio, l'84 per cento di coloro che fumano 20 o più sigarette ha tentato vanamente di ridurne il numero, un fumatore che fà un serio tentativo di smettere ha meno del 5 per cento di probabilità di riuscirci, il 70 per cento dei fumatori sostiene di voler smettere completamente di fumare, e, ancora, e qui parrà incredibile, quasi la metà dei fumatori che si sono sottoposti a un intervento per cancro al polmone riprende a fumare, e nel 40 per cento dei casi tenta di ricominciare a farlo anche dopo l'asportazione della laringe. Tra coloro che appaiono fortemente determinati a smettere, e ricevono un'assistenza medica ottimale, la metà è in grado di smettere solo per una settimana, mentre a lungo termine la percentuale di fallimento è pari a più dell'80 per cento.
Un mese fà una rivista di ricercatori americani, Bmc genetics, roba seria, ha addirittura spiegato che per smettere di fumare occorre avere i geni giusti: ce ne sono almeno 221 che fanno la differenza tra chi riesce a buttare la sigaretta per sempre e chi no.

Effetti piacevoli e meno piacevoli dopo aver smesso di fumare

Effetti piacevoli e meno piacevoli dopo aver smesso di fumare
Vediamo ora cosa accade esattamente al nostro corpo una volta smesso di fumare:

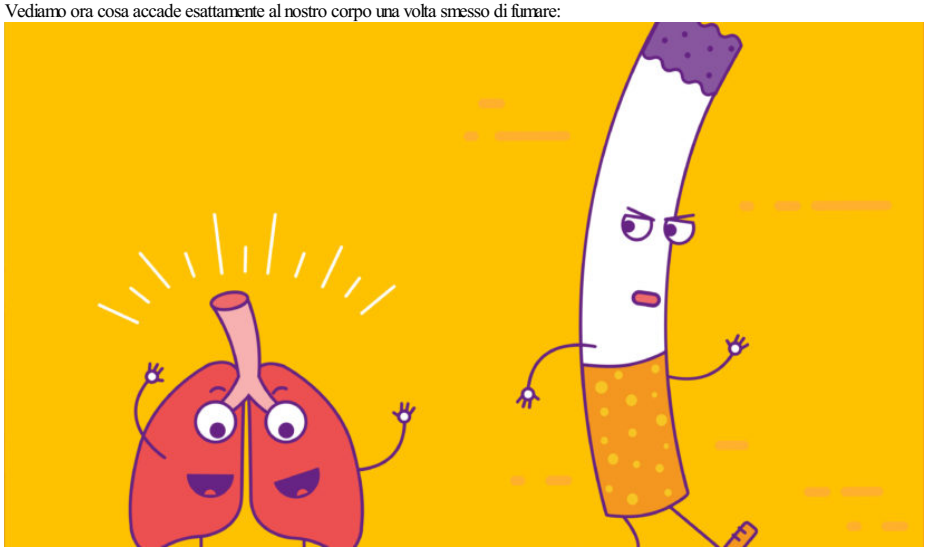

Ho Smesso Di Fumare Ma Mi Sento Male

Ho Smesso Di Fumare Ma Mi Sento Male 15 anni di stupidità per capire come liberarmi dal fumo e tanti tira-e-molla senza i benefici di cui parlavano tutti. Ecco come è andata: Che si
Credo che smettere di fumare possa essere paragonabile ad un percorso di rinascita "consapevole"… affrontare una rinascita durante un momento in cui sia emotivamente che fisicamente ci si sente morire, non è facile e non è da tutti, cerca di non giudicarla se puoi…

Ricevi email di aiuto