# Ho Smesso Di Fumare Vantaggi

## STAI PENSANDO DI SMETTERE DI FUMARE?

### QUESTO È IL PRIMO PASSO NELLA GIUSTA DIREZIONE!

Non importa da quanto tempo fumi, o quanto fumi. Ogni momento è buono per cambiare la tua vita. **Basta solo un pó di forza di volontà e Nicorix, per sentirsi liberi.** Sconfiggere il vizio non solo ti darà una sensazione di libertà, ma anche concreti benefici!

Il fumo da tanto tempo non và piú di moda, la riduzione dei fumatori confermano le statistiche. **Ognuna di queste persone ha una propria storia nella quale ha avuto successo.** Alcuni volevano migliorare la salute, certi volevano avere più soldi nel portafoglio, e gli altri migliorare il proprio aspetto. Adesso anche tu puoi unirti a questo gruppo – gruppo di persone, che hanno realizzato i propri sogni e hanno raggiunto lo scopo!

**→ Guarda di più ←**
**→ Guarda di più ←**
**→ Guarda di più ←**

## Smettere di fumare: benefici e vantaggi

Al di là dei conosciuti effetti benefici sui polmoni, quali sono gli altri vantaggi pratici legati allo smettere di fumare? Non ci crederete, ma perfino...
Vorrei smettere per me,per i miei amici,per la mia famiglia e anche perché sono asmatico come posso fare la prego mi sia qualche consiglio

## Benefici di Smettere di Fumare di Redazione MyPersonalTrainer

Benefici di Smettere di Fumare di Redazione MyPersonalTrainer Generalità I benefici di smettere di fumare sono l'insieme degli effetti positivi che comporta la cessazione definitiva del
I **benefici di smettere** di fumare sono l'insieme delle conseguenze positive che la cessazione del consumo di tabacco ha sulla salute del soggetto fumatore.
Interessano l'organismo nella sua totalità: alcuni organi e tessuti mostrano un miglioramento già dopo poco tempo (nell'ordine di giorni o settimane), mentre altri hanno bisogno di diversi mesi (se non addirittura anni).

## I benefici dello smettere di fumare

A cosa serve smettere di fumare? Quali sono i benefici accertati per la salute? Dopo quanto tempo si percepiscono?
Ecco cosa dice l'**Organizzazione mondiale della salute**:

## Effetti piacevoli e meno piacevoli dopo aver smesso di fumare

Effetti piacevoli e meno piacevoli dopo aver smesso di fumare
**Astinenza**

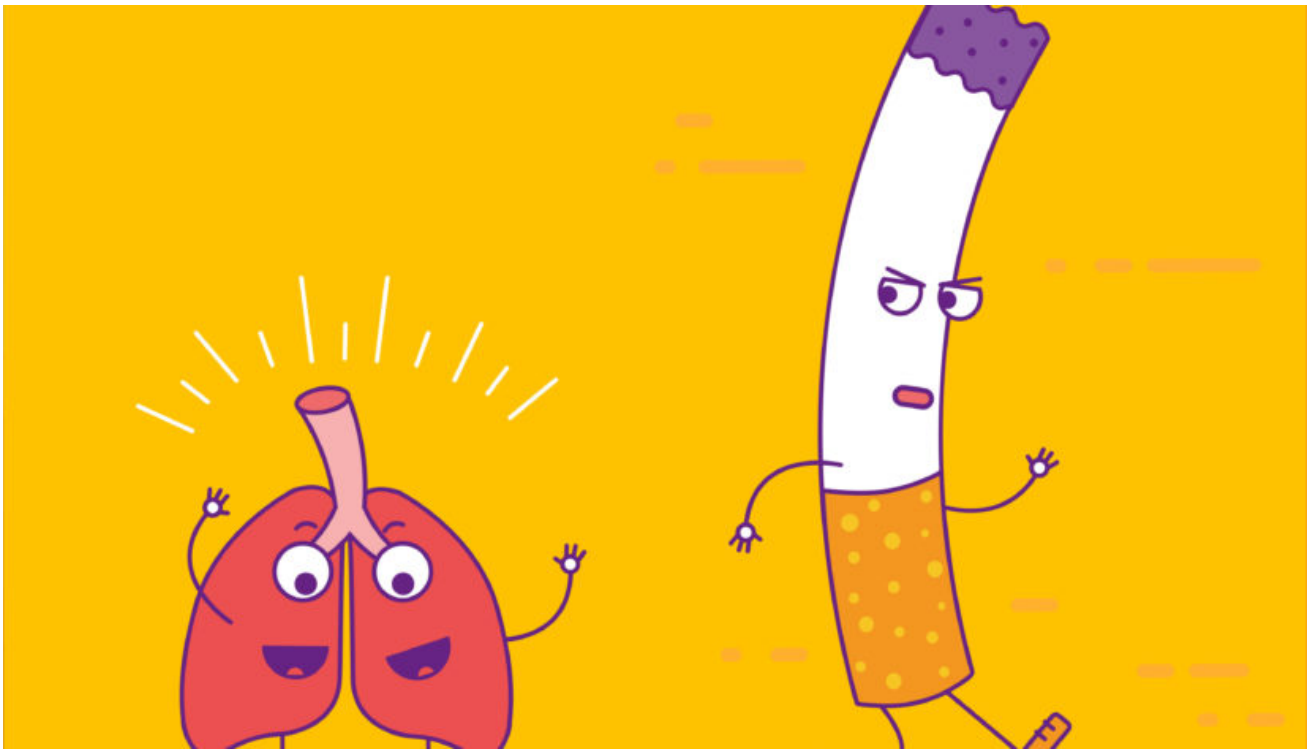

## One more step

One more step Please complete the security check to access www.teamworld.it Why do I have to complete a CAPTCHA? Completing the CAPTCHA proves you are a human and gives you temporary access
Another way to prevent getting this page in the future is to use Privacy Pass. Check out the browser extension in the Chrome Store.

## Smettere di fumare: benefici

Smettere di fumare comporta tantissimi benefici fin da subito. Non solo soldi o tumori, ma anche pelle, gusto e olfatto.

Negli uomini c'è un **rischio di impotenza del 50%** e si possono avere conseguenze sul DNA degli spermatozoi oltre che a diminuire il loro numero e la vitalità. Ancora potrebbero aumentare le probabilità di malformazioni al feto.

## Linea stop tabacco 0848 000 181 (solo svizzero)

Stop-tabac.ch: Suggerimenti, consigli e supporto per aiutarti a smettere di fumare L'utilizzo di questi vi aiuta a raddoppiare le probabilitÃ di successo Più della metà di tutti i coloro che fumano vuole smettere di fumare. Spesso però non sa come intraprendere questo percorso nel modo migliore. La Linea stop tabacco è un servizio di consulenza telefonica che, in modo semplice, è di aiuto nella disassuefazione dal tabagismo.

## Smetti di fumare: ecco i benefici (già dopo 3 giorni)

Ecco che cosa succede al tuo corpo dopo tre giorni, un mese, sei mesi, un anno da quando smetti di fumare. Leggi qui, ne vale davvero la pena
**In capo a un mese** i polmoni **recuperano fino al trenta per cento della funzionalità respiratoria**: significa che si riesce a correre senza più affanno.

Vedi anche

## Ho Smesso Di Fumare Vantaggi

I primi benefici arrivano già dopo 20 minuti; quelli avvertibili, dopo 48 ore. Dalla capacità polmonare ai ritrovati sapori, passando per tosse, sintomi da astinenza e benefici a lungo termine: le conseguenze della migliore decisione che possiate prendere.
Dopo un anno: il rischio di malattie cardiache è già dimezzato. Il rischio di sviluppare malattie cardiache a causa di ateromi, le placche di grasso, proteine e tessuto che ostruiscono le pareti delle arterie, diminuisce della metà.

## Smettere di fumare, i primi benefici dopo 20 minuti

Smettere di fumare, i primi benefici dopo 20 minuti Si celebra mercoledì 31 maggio la Giornata Mondiale senza Tabacco , un appuntamento

annualmente promosso dall'Organizzazione Mondiale della
Perché **smettere di fumare** è così importante e che cosa accade nel nostro organismo dal momento in cui non introduciamo più nicotina?