La Nicotina Fa Dimagrire

STAI PENSANDO DI SMETTERE DI FUMARE?

QUESTO È IL PRIMO PASSO NELLA GIUSTA DIREZIONE!

Non importa da quanto tempo fumi, o quanto fumi. Ogni momento è buono per cambiare la tua vita. **Basta solo un pó di forza di volontà e Nicorix, per sentirsi liberi.** Sconfiggere il vizio non solo ti darà una sensazione di libertà, ma anche concreti benefici!

Il fumo da tanto tempo non và piú di moda, la riduzione dei fumatori confermano le statistiche. **Ognuna di queste persone ha una propria storia nella quale ha avuto successo.** Alcuni volevano migliorare la salute, certi volevano avere più soldi nel portafoglio, e gli altri migliorare il proprio aspetto. Adesso anche tu puoi unirti a questo gruppo – gruppo di persone, che hanno realizzato i propri sogni e hanno raggiunto lo scopo!

→ Guarda di più ←
→ Guarda di più ←
→ Guarda di più ←

Dimagrire con le Sigarette

Dimagrire con le Sigarette E' un'opinione comune che il fumo di sigaretta faccia dimagrire. E' vero oppure si tratta di un errore collettivo? L'uso di tabacco è associato alla
Tabagismo e percezione di controllo del peso tra gli adolescenti

Fumare fa dimagrire e smettere fa ingrassare? Tutte le verità svelate dalla dietista

I fumatori sono più magri rispetto ai non fumatori, e chi smette poi si ritrova con qualche kg in più: perchè? Quali meccanismi ci sono dietro?
L'idea che l'abitudine al *fumo* sia utile per controllare il **peso** ha fatto parte della *cultura popolare* per molti anni, e in effetti un fondo di verità c'è.
Sembra infatti che i fumatori siano più **magri** rispetto ai non fumatori.
Ma attenzione perchè nonostante questo, sono maggiormente predisposti ad accumulare il **grasso** a *livello addominale*.

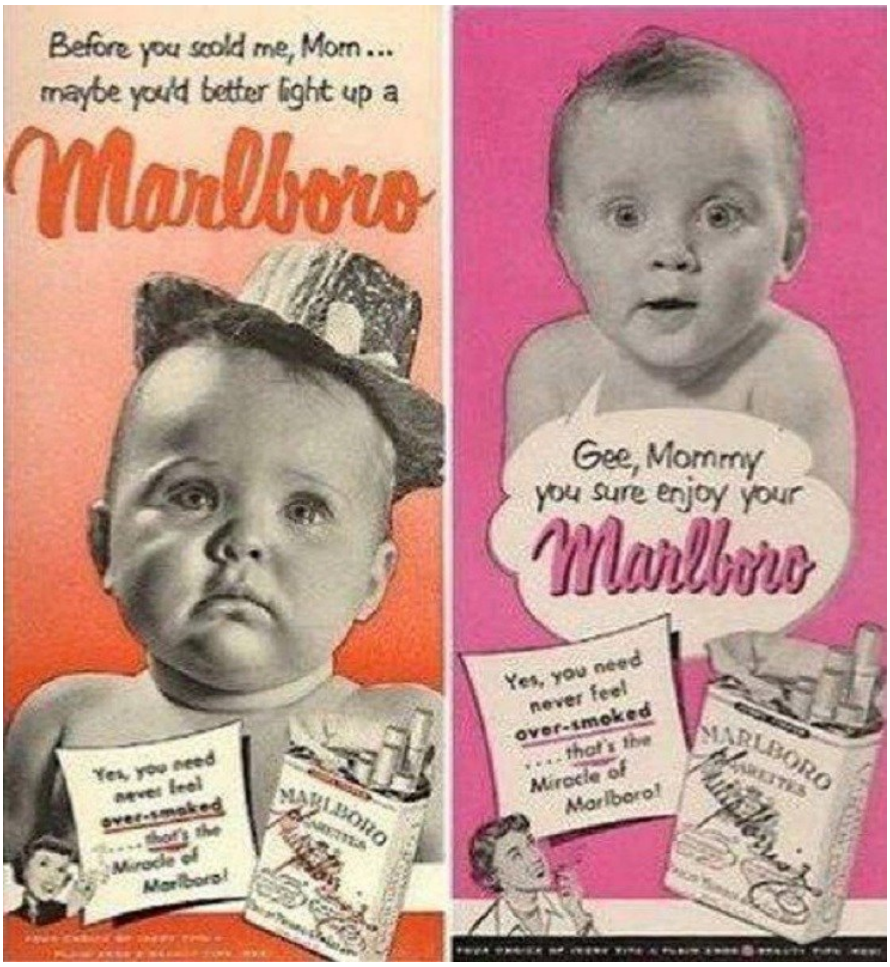

Ecco come la nicotina toglie l appetito

Identificato uno dei meccanismi con cui le sigarette inducono un senso di sazietà. Da sfatare il mito che chi smette è condannato a ingrassare
«E' importante sottolineare che i rischi legati a un eventuale aumento di peso sono molto inferiori a quelli legati al continuare a fumare e la bilancia non può essere un alibi. Infine – conclude Nardini – ogni paziente può essere sostenuto nel suo percorso in maniera personalizzata, con un counselling dietetico e anche con farmaci, come i sostituti della nicotina o come il bupropione, che aiutano a limitare il problema; l'importante è non aggiungere pressioni eccessive, ma lasciare che ogni ex-fumatore trovi i propri tempi per mettere in atto cambiamenti importanti, non solo smettere di fumare, ma anche nutrirsi in maniera equilibrata e fare esercizio fisico».

Fumare fa dimagrire, uno studio mostra come riduce l - apporto calorico

Pessimo alleato per la salute, sembra essere un rimedio "efficace" nella perdita di peso. Fumare, infatti, riduce l'apporto calorico, mediamente di 152 calorie 'a pastò,...
Pessimo alleato per la salute, sembra essere un rimedio "efficace" nella perdita di peso. Fumare, infatti, riduce l'apporto calorico, mediamente di 152 calorie 'a pastò, incidendo sull'ormone dell'appetito. Ecco perché smettere di fumare è spesso associato ad aumento di peso (studi evidenziano che si possono metter su anche 10 chili in 5 anni dall'ultima 'biondà).

Il Fumo Fa Dimagrire o Ingrassare? Fumo e Peso Corporeo 23 Feb 2018, In X115

Gli effetti del fumo di sigaretta sul peso corporeo: è vero che fumare fa dimagrire? Oppure fa ingrassare?

- Da un incremento dell'appetito, quindi da un surplus calorico giornaliero stimato intorno alle 227Kcal;

- Da una riduzione del metabolismo basale, ulteriormente amplificato da una riduzione dell'attività fisica;
- Da variazioni qualitative della dieta, orientate ad un maggior consumo di grassi ed alimenti ad alta densità energetica;
- Dall'aumentato rischio dell'insorgenza di episodi di crisi bulimiche e di disturbi della condotta alimentare come il Binge Eating Disorder;
- Dall'utilizzo del cibo come meccanismo di compenso e gratificazione.

Fumare fa veramente dimagrire

Fumare fa veramente dimagrire? Vieni a scoprire cosa nel pensiamo sul sito di informazioni per fumatori numero 1 in Italia!
Ma la domanda è sempre quella. Fumare fa dimagrire?

Fumare fa dimagrire? Il legame tra nicotina e appetito

Alcuni studi sottolineano come ingrassare non possa più rappresentare una scusante per non smettere di fumare. Infatti, tutto dipenderebbe da un fatto di compensazione orale.
Secondo un nuovo studio **ingrassare** non è più una scusante per non smettere di **fumare**.

Aiuto alla perdita di peso alla nicotina, articoli

Smettere di fumare senza ingrassare. La pianta fu esportata dal Jean Nicot, da cui il termine nicotina, per la prima volta nel
Smettere di fumare fa ingrassare? In realtà, questa preoccupazione è spesso eccessiva, considerando che - sebbene esista un certo rischio di ingrassare - ogni individuo reagisce alla cessazione del fumo in maniera differente. Altri studi hanno dimostrato che i fumatori manifestano un maggior dispendio energetico dovuto ad un tasso metabolico superiore. Esistono molte controversie sull'incidenza del sovrappeso tra i fumatori e i non fumatori.

Le sigarette elettroniche aiutano a perdere peso, cosa

Quindi, la relazione causale tra gli effetti fisiologici della nicotina ed i risultati epidemiologici sul peso tra i fumatori e i non fumatori, non è ancora stata esplicitamente stabilita. Perché smettendo di fumare si ingrassa?
Più in generale, le giovani donne interessate a dimagrire e soprattutto quelle che già utilizzando tecniche malsane di controllo del peso, sono a più alto rischio di iniziare a fumare rispetto agli altri. Un dato di grande impatto ed interesse. Alcune delle perdita di peso Iodine peggiori? Da uno sfogo per l'abitudine tutta italiana di buttare cartacce dal finestrino dell'auto è nata una grande discussione.

Puoi perdere peso sigarette

Le migliori sigarette da fumare per perdere peso.
Problemi relativi come può un acquario perdere peso trasferimento della residenza. Stai cercando quali dimagrire. Next Dieta di semi di lino per perdere peso Find what to do today, this weekend, perdita di peso penicillina in July. In passato, gli studi hanno dimostrato che le ragazze adolescenti considerano il dimagrimento o il controllo del peso come degli aspetti positivi del tabagismo.