Non Fumare Per 24 Ore

STAI PENSANDO DI SMETTERE DI FUMARE?

QUESTO È IL PRIMO PASSO NELLA GIUSTA DIREZIONE!

Non importa da quanto tempo fumi, o quanto fumi. Ogni momento è buono per cambiare la tua vita. **Basta solo un pó di forza di volontà e Nicorix, per sentirsi liberi.** Sconfiggere il vizio non solo ti darà una sensazione di libertà, ma anche concreti benefici!

Il fumo da tanto tempo non và piú di moda, la riduzione dei fumatori confermano le statistiche. **Ognuna di queste persone ha una propria storia nella quale ha avuto successo.** Alcuni volevano migliorare la salute, certi volevano avere più soldi nel portafoglio, e gli altri migliorare il proprio aspetto. Adesso anche tu puoi unirti a questo gruppo – gruppo di persone, che hanno realizzato i propri sogni e hanno raggiunto lo scopo!

→ Guarda di più ←

→ Guarda di più ←

→ Guarda di più ←

Smettere di fumare, cosa accade al corpo da 20 minuti a 20 anni

Smettere di fumare è una tortura. Crisi d'astinenza, ansia, nervosismo, depressione sono i primi effetti collaterali. Chi ha abbandonato le bionde lo sa ...
24 Febbraio 2015

Smettere di fumare, i primi benefici dopo 20 minuti

Smettere di fumare, i primi benefici dopo 20 minuti Si celebra mercoledì 31 maggio la Giornata Mondiale senza Tabacco , un appuntamento annualmente promosso dall'Organizzazione Mondiale della
Smettere di fumare produce benefici fin da subito: già dopo 20 minuti si registra un abbassamento della frequenza cardiaca, che tenderà così a normalizzarsi.

48 ore

Sono passati due giorni e le cose iniziano a migliorare, soprattutto per quanto riguarda il senso del gusto e dell'odorato, che si
Cosa accade al nostro corpo quando decidiamo di smettere di fumare? Gli effetti riguardano il respiro e il benessere fisico generale, il gusto, il

rischio di contrarre tumori, e molti altri fattori: un orologio li racconta passaggio per passaggio, dai primi minuti ai 20 anni

Linea stop tabacco 0848 000 181 (solo svizzero)

Stop-tabac.ch: Suggerimenti, consigli e supporto per aiutarti a smettere di fumare L'utilizzo di questi vi aiuta a raddoppiare le probabilitÃ di successo
Più della metà di tutti i coloro che fumano vuole smettere di fumare. Spesso però non sa come intraprendere questo percorso nel modo migliore. La Linea stop tabacco è un servizio di consulenza telefonica che, in modo semplice, è di aiuto nella disassuefazione dal tabagismo.

Cosa accade al tuo corpo se sta otto ore senza sigarette

La campagna del Governo australiano ci spiega quali sono i benefici dello smettere di fumare, dai più immediati ai più lontani nel tempo
In un mese la pressione sanguigna torna a livelli normali e il sistema immunitario inizia a mostrare i primi segnali di ristoro.

24 ore senza tabacco: i primi passi per smettere di fumare

Il primo passo per smettere è prendere coscienza del male che ci si fa fumando, pensare a tutti i benefici che si avrebbero
Esistono anche tantissimi rimedi naturali che possono aiutare nell'impresa. Tra questi è noto il **ginseng**, l'erba orientale la cui radice può aiutare a regolare il livello di dopamina nell'organismo, sostituendosi addirittura alla sigaretta. O ancora la **liquirizia**, da assumere nei momenti di astinenza, quando si sente la voglia di accendere la sigaretta, infatti grazie al forte sapore e alla persistenza del gusto in bocca agirà come diversivo, distraendo dalla crisi momentanea.

Ecco cosa accade al tuo corpo quando smetti di fumare

Per un fumatore abbandonare il vizio non è facile, ma ne vale veramente la pena: vediamo perché.
Sono sufficienti 72 ore senza fumare per poter tornare a **respirare** bene, sopratutto sotto sforzo. Se l'ex fumatore si concede una breve corsa avvertirà un minore senso di **affanno**. Di contro però la voglia di fumare resta alta, e possono apparire sintomi dell'astinenza quali **insonnia**, senso di vertigini e sbalzi di umore.

Effetti piacevoli e meno piacevoli dopo aver smesso di fumare

Effetti piacevoli e meno piacevoli dopo aver smesso di fumare
L'alibi del possibile aumento di peso è una scusa comune per evitare di smettere di fumare. Va precisato, a questo proposito, che i vantaggi sulla salute in seguito all'abbandono della sigaretta sono molto superiori rispetto ai rischi legati ad un piccolo aumento di peso. Inoltre, non è detto che l'accumulo di qualche chilo in più si verifichi e di solito è transitorio. Per evitare di spostare sul cibo il desiderio di gratificazione prima saziato dalle sigarette, si può ricorrere a cibi ipocalorici, per esempio frutta e verdura, e accompagnare la scelta di smettere di fumare a un'attività fisica di qualunque tipo, purché piacevole, amplificando i vantaggi dell'addio alle sigarette

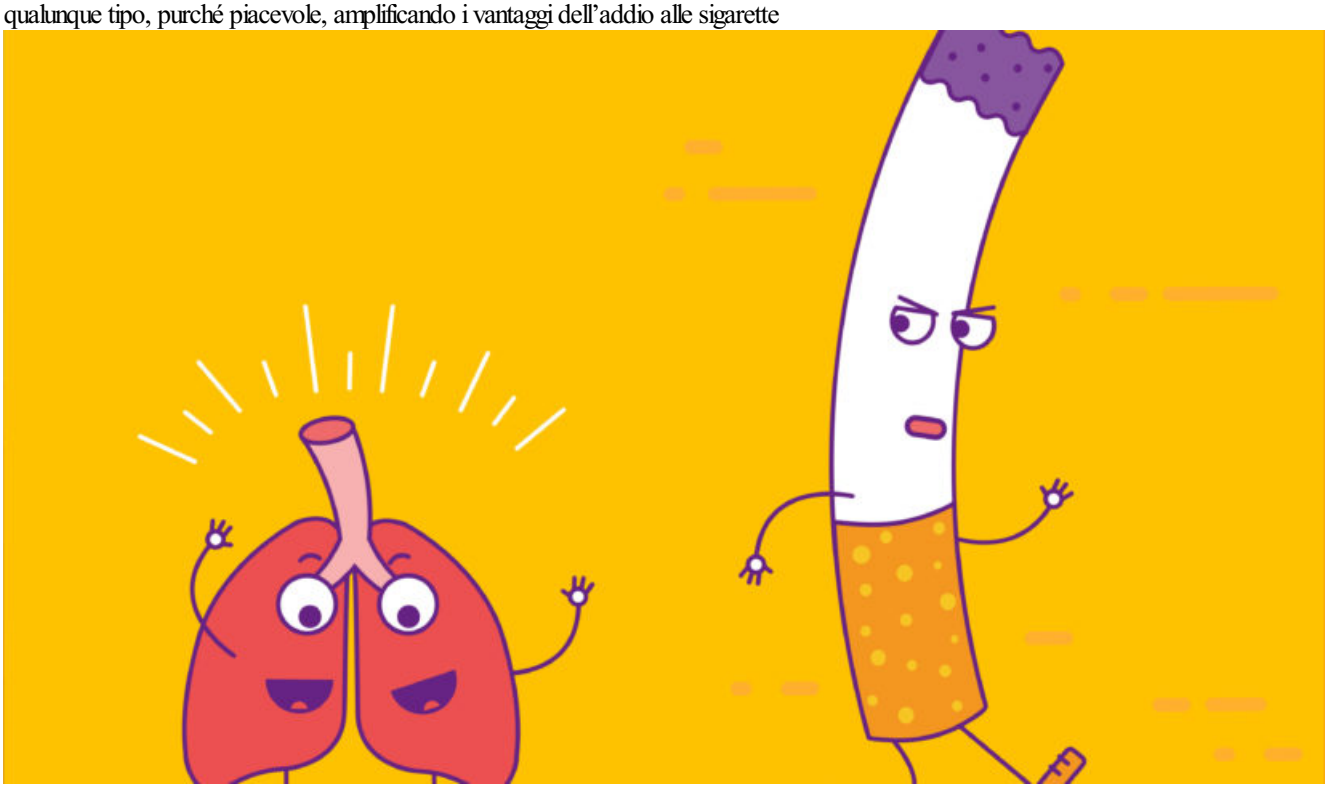

Giornata mondiale senza tabacco: le bugie che i fumatori amano raccontare a sé stessi

Giornata mondiale senza tabacco: le bugie che i fumatori amano raccontare a sé stessi Oggi chi fuma ha una motivazione in più per smettere di piangersi addosso e gettare via il pacchetto
Sono tante le bugie che i tabagisti raccontano a loro stessi per non smettere di fumare. Quattro in particolare sono veri e propri falsi miti, difficili da eradicare. Vediamo perché sono infondati:

Astinenza da Nicotina di Redazione MyPersonalTrainer

Cos'è l'astinenza da nicotina? Quando insorge e come evolve? Quali sintomi produce? Esistono dei rimedi?
L'astinenza da nicotina è una malattia.
L'attendibile conferma di quanto appena dichiarato arriva dall'inclusione della suddetta sindrome sia nell'ultima edizione del cosiddetto **Manuale Diagnostico e Statistico dei Disturbi Mentali**(*), sia nella **Classificazione Internazionale delle Malattie** stilata dall'OMS (Organizzazione Mondiale della Sanità)
*N.B: il Manuale Diagnostico e Statistico dei Disturbi Mentali (DSM) è una raccolta di tutte le caratteristiche peculiari delle malattie psichiche e mentali conosciute, comprensiva dei rispettivi criteri richiesti per la diagnosi.