Ritardo Ciclo Ho Smesso Di Fumare

STAI PENSANDO DI SMETTERE DI FUMARE?

QUESTO È IL PRIMO PASSO NELLA GIUSTA DIREZIONE!

Non importa da quanto tempo fumi, o quanto fumi. Ogni momento è buono per cambiare la tua vita. **Basta solo un pó di forza di volontà e Nicorix, per sentirsi liberi.** Sconfiggere il vizio non solo ti darà una sensazione di libertà, ma anche concreti benefici!

Il fumo da tanto tempo non và piú di moda, la riduzione dei fumatori confermano le statistiche. **Ognuna di queste persone ha una propria storia nella quale ha avuto successo.** Alcuni volevano migliorare la salute, certi volevano avere più soldi nel portafoglio, e gli altri migliorare il proprio aspetto. Adesso anche tu puoi unirti a questo gruppo – gruppo di persone, che hanno realizzato i propri sogni e hanno raggiunto lo scopo!

→ Guarda di più ←

→ Guarda di più ←

→ Guarda di più ←

Smettere di fumare? Attenzione al ciclo mestruale

Smettere di fumare? Attenzione al ciclo mestruale Le donne hanno più difficoltà degli uomini ad abbandonare il tabagismo, ma un'occhiata alla fase del ciclo in corso aiuta a individuare il

Ed è per questo motivo che secondo Mendrek potrebbe essere molto più facile per una donna provare a smettere di fumare verso la metà della fase luteale, quando si forma il corpo luteo e vengono prodotti livelli molto elevati sia di progesterone sia di estrogeno (in preparazione a un’eventuale gravidanza). La differenza tra maschi e femmine in questi ambiti è piuttosto spiccata, considerazione che è emersa sia da studi sugli esseri umani che da studi su modelli animali.

Il Forum di chi vuole Smettere di Fumare

Forum Smettere di fumare - entra nel forum di chi vuole smettere di fumare e scambia consigli e opionioni con chi ce l'ha fatta o sta provando a smettere. Leggi argomento - CICLO IRREGOLARE DA QUANDO HO SMESSO
Forum di supporto al metodo "Respiro solo aria pura" per smettere di fumare

Ritardo Ciclo Ho Smesso Di Fumare

Ritardo Ciclo Ho Smesso Di Fumare Donne e Tabacco E se fosse meglio SENZA ? di Jean-Franɔois Etter e Suzy Soumaille. - Revisione: Gea Progetto Salute - Illustrazioni: Simon
In Svizzera, i cerotti e le gomme da masticare alla nicotina sono in vendita libera nelle farmacie. Per acquistare lo spray nasale, l'inalatore di nicotina e le piccole compresse sublinguali (microtab) ci vuole invece una ricetta medica.

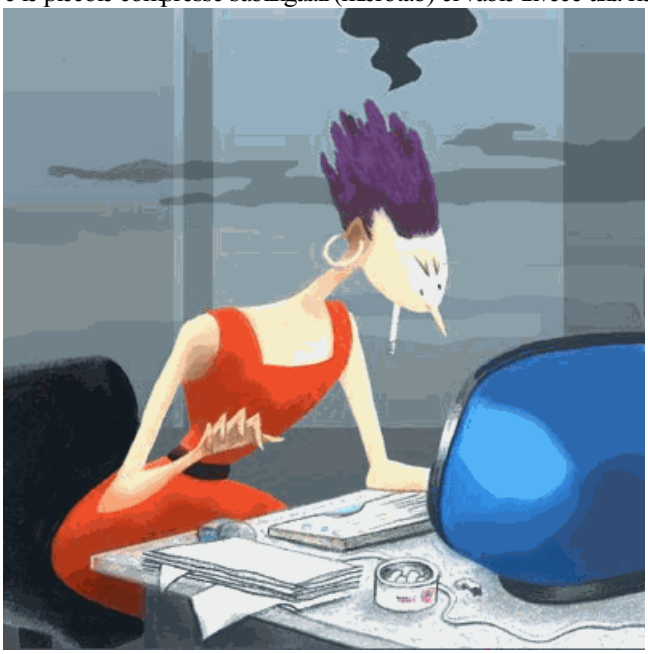

FORUM smettere di fumare

FORUM smettere di fumare Il forum per smettere di fumare Indice ‹ SMETTERE DI FUMARE ‹ Ho deciso: smetto di fumare Modifica la dimensione del carattere Stampa pagina
da **orabasta** » 30/01/2012, 16:07

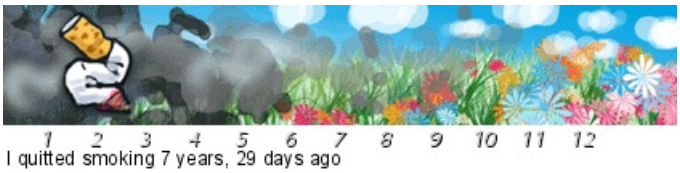

FORUM smettere di fumare

FORUM smettere di fumare Il forum per smettere di fumare Indice ‹ SMETTERE DI FUMARE ‹ Ho smesso già da un po' . ma ho bisogno di voi! Modifica la dimensione del carattere
da **Inghols** » 02/09/2015, 8:02

FORUM smettere di fumare

FORUM smettere di fumare Il forum per smettere di fumare Indice ‹ SMETTERE DI FUMARE ‹ Ho deciso: smetto di fumare Modifica la dimensione del carattere Stampa pagina
Tu non sei una goccia nel mare.
Tu sei l'oceano, in una goccia.

Come i nostri dipendenti hanno smesso di fumare e quali modi gli hanno aiutato

Come i nostri dipendenti hanno smesso di fumare e quali modi gli hanno aiutato Avete deciso di smettere di fumare Eccellente,abbiamo determinato l'obiettivo. Eccellente, abbiamo determinato
Ho smesso di fumare! E` una cosa incredibile! Grazie mille! Per liberarmi della cattiva abitudine, avevo bisogno solo di due pacchetti di NikoStop, ora ho fatto pausa. Non ho più voglia di fumare, ma la prossima volta che la mia mano si avvicina alla sigaretta (se improvvisamente!), ricorderò sicuramente questo prodotto straordinario . Grazie ancora!

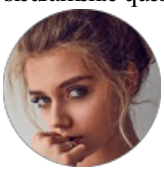

Discussione: Sintomi astinenza da fumo

40442 Ciao a tutti! Sono una ragazza di 26 anni, fumo da circa dieci anni, più o meno intensamente, e due settimane fa ho deciso di smettere di fumare e l'ho fatto di botto. E' dal primo di giugno che non tocco una sigaretta, evvai! Il mio problema però, al di là della enorme tentazione e del pensiero fisso per il fumo (soprattutto quando mi capita di uscire la sera e bere alcolici), sono dei fastidiosi sintomi "fisici o fisiologici". Nei primi quattro o cinque giorni non ho avvertito nessun
Grazie a tutti e, mi raccomando, non molliamo!!

Sintomi dopo aver smesso di fumare

Una mia cara amica ha smesso di fumare dopo 30 anni (arrivava fino a 1 pacchetto al giorno), ed ora presenta...
Attenzione
Bisogna stare attenti all'assunzione della liquirizia, perchè se eccessiva provoca disturbi seri, come scompenso dei sali minerali, ipertensione, a volte addirittura problemi polmonari e ritenzione idrica.Non vorrei che questi sintomi fossero dovuti alla liquirizia e non all'aver smesso di fumare.
Quanta ne consuma al giorno? Già un bastoncino rigido pu essere troppo.

Vorrei sapere se il fumo interagisce con la pillola anticocezionale

Non sono una fumatrice accanita, max 7 al giorno e sto cercando di smettere. ma mi chiedevo se ci fossero specifiche interferenze con il fumo
Carissimi Dottori, sono Mara, un paio di settimane fà vi avevo scritto e voi cordialmente con la vostra risposta mi avete rassicurato, approfitto della vostra disponibilità e chiedo nuovamente a voi consiglio.
Il giorno 30 mi sono venute le mestruazioni, anche se con qualche gg di ritardo, penso che questo metta fine alla possibilità che io sia incinta, visto che inoltre non ho nessun sintomo… giusto? Anche se a volte mi faccio delle paranoie… cmq, per essere più sicura, ho iniziato a prendere la pillola anticoncezionale novynette il giorno dopo, per 2 giorni ho avuto le mestruazioni molto abbondanti, che ancora una volta penso che fughi ogni mio dubbio su finte mestruazioni.
Dopo 2 giorni, però, forse a causa della pillola, sono andate a diminuire, avendo però ancora oggi piccole macchie, penso dovute alla pillola, visto che il mio ciclo è solitamente di 3 gg.
vorrei sapere, ho fatto bene ad aspettare il 2°gg per prendere la pillola? Devo aspettare 7 gg prima del suo effetto, giusto? Anche se io vorrei aspettare 1 mese, per essere piu' sicura.
Inoltre, vorrei sapere se l'assunzione di 2 compresse di paracetamolo-ratiopharm 1000 mg(compresse efferverscenti) e 2 bustine d'oki, interagiscano con la pillola diminuendo il suo effetto.
Un'ultima cosa, il fumo interagisce con la pillola? Non sono una fumatrice accanita, max 7 al giorno e sto cercando di smettere.
Vi ringrazio anticipatamente della vosra risposta.
Cordiali saluti.