Smettere Di Bere E Fumare Contemporaneamente

STAI PENSANDO
DI SMETTERE DI FUMARE?
QUESTO È IL PRIMO PASSO NELLA GIUSTA DIREZIONE!

Non importa da quanto tempo fumi, o quanto fumi. Ogni momento è buono per cambiare la tua vita. **Basta solo un pó di forza di volontà e Nicorix, per sentirsi liberi.** Sconfiggere il vizio non solo ti darà una sensazione di libertà, ma anche concreti benefici!

Il fumo da tanto tempo non và piú di moda, la riduzione dei fumatori confermano le statistiche. **Ognuna di queste persone ha una propria storia nella quale ha avuto successo.** Alcuni volevano migliorare la salute, certi volevano avere più soldi nel portafoglio, e gli altri migliorare il proprio aspetto. Adesso anche tu puoi unirti a questo gruppo – gruppo di persone, che hanno realizzato i propri sogni e hanno raggiunto lo scopo!

→ Guarda di più ←
→ Guarda di più ←
→ Guarda di più ←

Cosa succede al tuo corpo quando smetti di bere alcol

Cosa succede al tuo corpo quando smetti di bere alcol L'alcol comporta alcuni effetti negativi per il corpo, sia dal punto di vista fisico che mentale. Smettere di bere dona benefici immediati
L'alcol provoca sette tipi di cancro e anche chi consuma quantità moderate è a rischio. Lo sostiene un nuovo studio, pubblicato sulla rivista Addiction, che ha passato in rassegna le evidenze scientifiche accumulate nel corso degli anni sul legame tra alcol e sviluppo del cancro al seno, al colon, al fegato e altri tipi di tumore. Ebbene, secondo i ricercatori esistono prove scientifiche sufficienti per concludere che bere alcolici è una causa diretta della malattia. «Anche se non si conoscono del tutto i meccanismi biologici per cui l'alcol provoca il cancro, gli studi epidemiologici dimostrano che bere alcolici può causare il tumore orofaringeo, alla laringe, all'esofago, al fegato, al colon, al retto e alla mammella – afferma Jennie Connor, del reparto di Medicina preventiva e sociale all'Università di Otago, in Nuova Zelanda -. Sempre più evidenze scientifiche, poi, suggeriscono che è un fattore di rischio anche per il cancro alla prostata, al pancreas, alla pelle. In questi casi il rischio di ammalarsi dipende anche da quanto si beve».

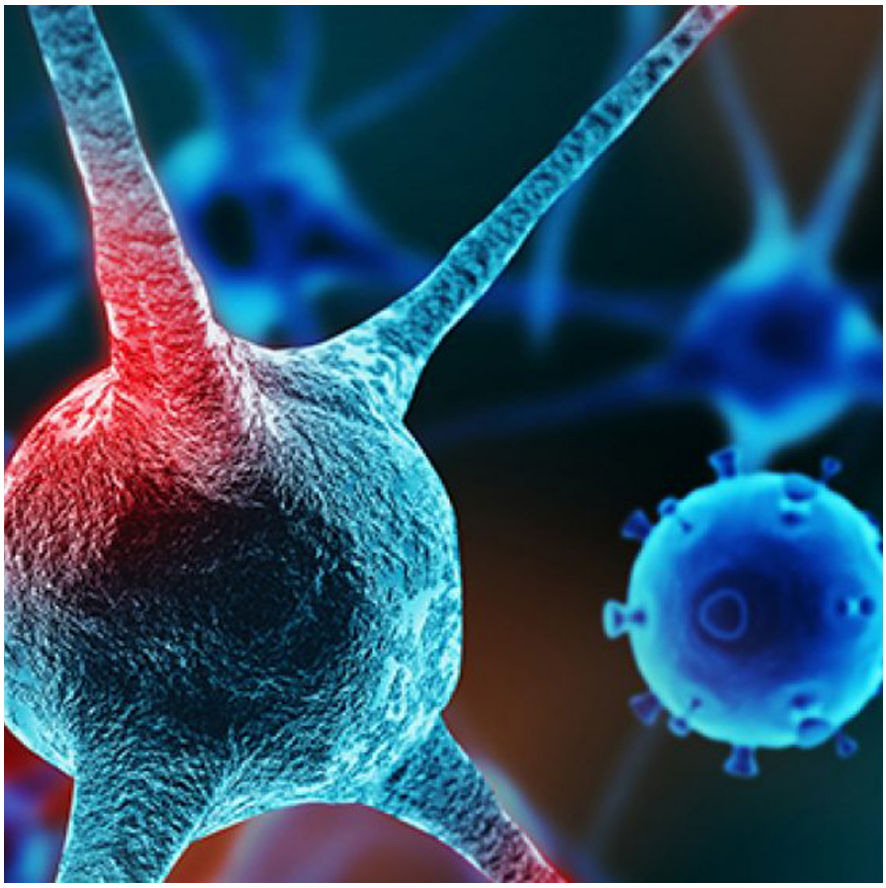

Smettere di bere e di fumare in un colpo solo

Smettere di bere e di fumare in un colpo solo. Un farmaco comunemente usato dai fumatori per combatte il tabagismo sembra avere anche degli utili effetti collaterali non previsti: inibisce la
I fumatori che fanno uso del farmaco hanno una probabilità due o tre volte superiore di rimanere astemi per i sei mesi successivi all'interruzione del trattamento.

Alcol e tabacco: ecco perché spesso chi beve fuma anche

L'85 per cento degli alcolisti è anche fumatore. La ragione nei loro opposti effetti fisiologici. Nei ragazzi l gusto per una (fraintesa) doppia trasgressi
Il dottor Mahesh Thakkar, a capo del team di ricerca, aveva già mostrato in uno studio precedente (pubblicato su *Neuron*) che **l'uso congiunto di alcol e nicotina** aumentava gli **effetti collaterali piacevoli** in quanto attivano una zona del cervello nota come "centro della ricompensa". Emanuele Scafato, direttore dell'Osservatorio nazionale alcol dell'Istituto superiore di Sanità, sottolinea un'altra complementarietà tra le due sostanze: «**L'alcol è un vasodilatatore** e dà abbassamento della pressione, almeno fino a un certo livello di consumo. **Il fumo, invece, è un vasocostrittore**, fa crescere la pressione e il battito cardiaco». Continua Scafato: «Quando si guida, bastano quantità non alte di alcol per abbassare la percezione del pericolo. La sigaretta dà l'impressione di far reagire a questo appannamento. Comunque il vero motivo per cui le due droghe viaggiano insieme è che sono legate alla voglia di sperimentazione, danno un senso di iniziazione alla vita adulta, sono ambedue legali, quindi facili da reperire.

Ho eliminato alcool e caffè per 15 mesi

Oggi sono esattamente 15 mesi che non assumo alcool e caffè. Qualche amico su Facebook e Twitter mi ha chiesto di raccontare la mia esperienza. Quindi eccola qui, in sintesi. Dopo aver eliminato alcoo...
Eliminare l'alcool dalla dieta ha notevolmente migliorato la qualità del mio sonno. E non parlo solo della facilità ad "addormentarmi", ma della reale qualità del riposo.

Smettere di bere alcol dopo un lungo periodo può causare ansia

Smettere di bere alcol dopo averne assunto a quantità per tanto tempo, può causare ansia. In questo articolo ti spiego cosa succede esattamente alla tua mente.
smettere di bere

Michael Bubl: Quando ho smesso di bere e fumare ho quasi distrutto la mia carriera

Michael Bublé ha svelato che scegliere di smettere di bere e fumare gli ha provocato un'emorragia alle corde vocali che ha quasi distrutto la sua carriera.

> Ho smesso tutto. Niente più alcolici e niente più fumo, e ho cominciato ad andare in palestra.

Cosa succede a non bere alcolici per un mese

Ti svegli meglio, di sicuro fai del bene al tuo corpo, risparmi denaro: ma il grosso del cambiamento arriva dopo...
Cosa dovrebbe cambiare nel corpo umano con **un mese senza bere alcolici?** Molto, e ovviamente tutto in positivo: in UK il "dry january", il gennaio a secco, è un'iniziativa popolare da anni: dopo gli stravizi delle feste ci si mette a stecchetto per un mese, e per tutto gennaio non si tocca nulla, e se volete un riassunto dei benefici, l'hanno fatto loro.

Come smettere di bere alcol influisce sul corpo

Quali sono i cambiamenti che avvengono nell'organismo quando si smette di bere alcol: effetti sul corpo umano e benefici.
Il Dottor Niall Campbell del Priory Hospital Roehampton di Londra spiega come smettere di bere faccia sentire immediati benefici al nostro corpo.

ALCOL E SOSTANZE

Quali sono gli effetti dell'alcol e delle sostanze sul nostro cervello? Il consumo dell'alcol, sostanza legale, può essere rischioso come l'uso di droghe?
La **tolleranza** è la condizione psichica e fisica che si manifesta dopo assunzioni ripetute e frequenti di una sostanza. Si diventa tolleranti a una sostanza quando la dose che una volta ti bastava per raggiungere gli effetti desiderati, ora non è più sufficiente. Di conseguenza, per ottenerli dovresti aumentare il dosaggio.

Come smettere di bere alcolici da soli

Ti sei accorto di bere troppi alcolici? Ti sei reso conto che la tua vita sta subendo gli effetti negativi dell'eccesso di alcool? Hai troppa vergogna per
Aiuta gli altri. Una cosa che insegna la vita è che aiutare le altre persone riempie di soddisfazione e felicità, se si viene ricambiati da un semplice grazie o da un sorriso. Aiutando gli altri scoprirai il valore delle cose belle dalla vita, evitando di perdetele perché sei troppo ubriaco. Se hai deciso di smettere di bere o limitarti, informa le persone che ti stanno vicino, non cercare di evangelizzarle sull'alcol e i suoi danni, chi esce dalle dipendenze pensa di essere invincibile e guarda con sarcasmo a coloro che rimangono nel vizio. Invece aiuta e fatti aiutare, sostieni e ricevi sostegno.