Smettere Di Fumare Benefici Circolazione

STAI PENSANDO DI SMETTERE DI FUMARE?

QUESTO È IL PRIMO PASSO NELLA GIUSTA DIREZIONE!

Non importa da quanto tempo fumi, o quanto fumi. Ogni momento è buono per cambiare la tua vita. **Basta solo un pó di forza di volontà e Nicorix, per sentirsi liberi.** Sconfiggere il vizio non solo ti darà una sensazione di libertà, ma anche concreti benefici!

Il fumo da tanto tempo non và piú di moda, la riduzione dei fumatori confermano le statistiche. **Ognuna di queste persone ha una propria storia nella quale ha avuto successo.** Alcuni volevano migliorare la salute, certi volevano avere più soldi nel portafoglio, e gli altri migliorare il proprio aspetto. Adesso anche tu puoi unirti a questo gruppo – gruppo di persone, che hanno realizzato i propri sogni e hanno raggiunto lo scopo!

→ Guarda di più ←

→ Guarda di più ←

→ Guarda di più ←

Benefici di Smettere di Fumare di Redazione MyPersonalTrainer

Danni del fumo e vantaggi per la salute smettendo di fumare: quali benefici si ottengono? Quanto tempo serve per apprezzarli?
I **benefici di smettere** di fumare sono l'insieme degli effetti positivi che comporta la cessazione definitiva del consumo di tabacco, nell'individuo fumatore.
Smettere di fumare è benefico per tutto l'organismo. Infatti, progressivamente migliorano i problemi cardiocircolatori, la salute dei polmoni, l'aspetto della pelle, dei denti e della bocca, la vitalità del cuoio capelluto e la forza dello scheletro. Inoltre, cala gradualmente il rischio di sviluppare numerose neoplasie e affezioni polmonari di carattere cronico.
Per alcuni miglioramenti, occorre tempo (anche 20 anni); per altri, sono sufficienti poche ore o giorni.

I benefici dello smettere di fumare

A cosa serve smettere di fumare? Quali sono i benefici accertati per la salute? Dopo quanto tempo si percepiscono?

- entro **20 minuti** rallenta il battito cardiaco e cala la pressione del sangue
- dopo **12 ore** il livello di monossido di carbonio nel sangue torna alla normalità
- **dalle 2 alle 12 settimane** la circolazione migliora e aumenta la funzionalità polmonare
- **da 1 a 9 mesi** dopo avere smesso, migliorano tosse e respiro corto
- dopo **1 anno** il rischio di malattia coronarica è dimezzato rispetto a quello di un fumatore
- **da 5 a 15 anni** dopo avere smesso, il rischio di **ictus** si riduce al pari di quello di un non fumatore
- **dopo 10 anni** il rischio di **tumore al polmone** diventa la metà di quello di un fumatore e diminuiscono i rischi di tumori della bocca, della gola, dell'esofago, della vescica, della cervice uterina e del pancreas
- **dopo 15 anni** il rischio di una cardiopatia coronarica è simile a quelli di chi non ha mai fumato

One more step

One more step Please complete the security check to access www.teamworld.it Why do I have to complete a CAPTCHA? Completing the CAPTCHA proves you are a human and gives you temporary access
Another way to prevent getting this page in the future is to use Privacy Pass. Check out the browser extension in the Chrome Store.

Smettere di fumare, i primi benefici dopo 20 minuti

Smettere di fumare, i primi benefici dopo 20 minuti Si celebra mercoledì 31 maggio la Giornata Mondiale senza Tabacco , un appuntamento annualmente promosso dall'Organizzazione Mondiale della
Smettendo di fumare, si incoraggia la crescita delle terminazioni nervose, con un recupero delle capacità di gusto e olfatto. Dopo 3 giorni migliora anche la **capacità polmonare** .

Effetti piacevoli e meno piacevoli dopo aver smesso di fumare

Effetti piacevoli e meno piacevoli dopo aver smesso di fumare

- **dopo 20 minuti:** la pressione sanguigna e il battito cardiaco riprendono i valori normali.
- **dopo 2 ore:** la quantità di nicotina presente nel nostro organismo si dimezza, il desiderio di fumare è altissimo, bisogna resistere.
- **dopo 8 ore**: il monossido di carbonio in circolo viene eliminato si dimezza mentre i livelli di ossigeno ritornano a livelli normali. Ecco perché ci si sente meglio appena svegliati.
- **dopo 24 ore**: i polmoni iniziano a riprendere la loro normale attività, l'alito migliora e il rischio di infezioni delle vie respiratorie si riduce di molto.
- **dopo 48 ore**: la nicotina non è più presente nell'organismo, questo è l'apice dell'astinenza da nicotina e uno dei momenti più duri per un fumatore che ha appena smesso di fumare.
- **dopo 1 settimana**: la fase acuta sta finendo, il cervello si sta riabituando all'assenza di nicotina e anche gusto e olfatto migliorano.
- **dopo 2 settimane**: la circolazione sanguigna migliora insieme alla forma fisica in generale, fare sport sarà sempre meno faticoso.
- **dopo 3-6 mesi:** la capacità polmonare migliora del 5-10%, il peso si stabilisce e i problemi respiratori acuti e cronici diminuiscono.
- **dopo 1 anno**: il rischio di infarto si è ridotto del 50%.
- **dopo 2 anni**: il rischio di ictus è paragonabile a quello di un non fumatore, il rischio di emorragia cerebrale scende del 41%.
- **dopo 5 anni**: si dimezza il rischio di contrarre un tumore ai polmoni, all'esofago e alla gola rispetto ad un fumatore attivo e il rischio di attacco cerebrale è ridotto del 50%.
- **dopo 10 anni**: si dimezza del 70% il rischio di contrarre tutti i tumori dell'apparato respiratorio, la probabilità di contrarre diabete è paragonabile a quella di un non fumatore e il rischio di incidente vascolare cerebrale (ad esempio l'ictus) è allo stesso livello dei non fumatori.
- **dopo 20 anni**: ci si può considerare come un non fumatore, i rischi di contrarre malattie è paragonabile alle statistiche standard.

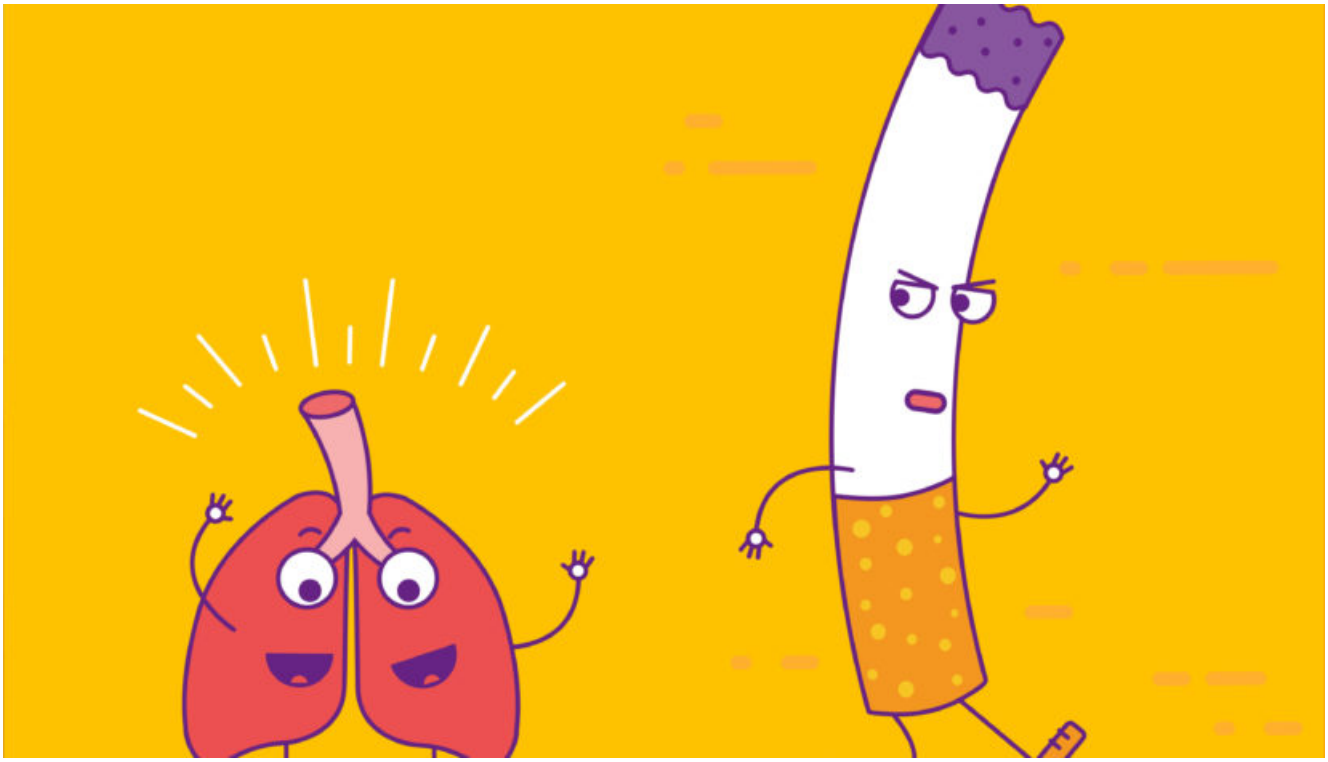

Smettere di fumare: benefici e vantaggi

Al di là dei conosciuti effetti benefici sui polmoni, quali sono gli altri vantaggi pratici legati allo smettere di fumare? Non ci crederete, ma perfino... Salve, non c'è modo di stabilire una percentuale di 'pulizia polmonare' post abitudine tabagica. Dopo già 1 -2 mesi senza fumo spariscono gli effetti collaterali negativi: migliora la circolazione sanguigna, il lavoro dei polmoni si normalizza, spariscono le tossi da fumatore e la congestione nasale, camminare diventa più facile e l'energia fisica aumenta, così come il senso di fatica e spossatezza si attutiscono. Soprattutto, è il momento in cui l'intero copro si libera dalla presenza di nicotina.Pensi che 10 anni dopo aver smesso si dimezza il rischio di neoplasie alla gola, esofago e ai polmoni, si eguaglia il rischio di infarto con i soggetti mai fumatori e ovviamente si è risparmiato molti soldi per fare cose molto più utili e sane. Continui così. Saluti

I danni causati dalle sigarette? Persistono anche per molti anni dopo aver smesso di fumare

Ma i benefici si conquistano ora dopo ora. Ecco cosa accade al nostro corpo
Dopo 5 anni senza fumo il corpo è guarito. Arterie e vasi sanguigni riescono finalmente ad allargarsi. Questo ampliamento significa che il sangue ha meno probabilità di coagularsi e che si riduce il rischio di ictus. Tale rischio, va comunque evidenziato, sarà ancora presente per anni.

Ho smesso di fumare, ora cosa succede al mio corpo

Smettere di fumare basta al nostro corpo per tornare sano e pulito? Scopri insieme a noi come ripulire al meglio il nostro corpo
Dopo **quarantotto ore** il nostro olfatto e gusto stanno già migliorando e riprendendo vita.

Smettere di fumare: benefici

Smettere di fumare comporta tantissimi benefici fin da subito. Non solo soldi o tumori, ma anche pelle, gusto e olfatto.
Si **riassaporano** tanti cibi e odori che primi erano assopiti.

Smettere di fumare sintomi: passo per passo cosa accade al tuo corpo

Smettere di fumare sintomi: passo per passo cosa accade al tuo corpo Smettere di fumare, si sa, porta diversi vantaggi ed è evidente già dopo due sole settimane dalla sospensione dalle sigarette.

Dopo 48 ore da quando hai smesso di fumare, la nicotina dovrebbe aver lasciato il tuo corpo. A questo punto l'astinenza e i suoi sintomi sono alti, un po' di sofferenza è normale. É giusto il **momento di tenere duro**. Uno di quei momenti bassi nel percorso, in cui è facile cadere in tentazione. A te tuttavia, non accadrà, perché avrai eliminato tutto ciò che ti può tentare e hai grande forza d'animo. Non è così? Convincitene **informandoti sui benefici dello smettere di fumare**.