Smettere Di Fumare Benefici Dopo 4 Giorni

STAI PENSANDO DI SMETTERE DI FUMARE?

QUESTO È IL PRIMO PASSO NELLA GIUSTA DIREZIONE!

Non importa da quanto tempo fumi, o quanto fumi. Ogni momento è buono per cambiare la tua vita. **Basta solo un pó di forza di volontà e Nicorix, per sentirsi liberi.** Sconfiggere il vizio non solo ti darà una sensazione di libertà, ma anche concreti benefici!

Il fumo da tanto tempo non và piú di moda, la riduzione dei fumatori confermano le statistiche. **Ognuna di queste persone ha una propria storia nella quale ha avuto successo.** Alcuni volevano migliorare la salute, certi volevano avere più soldi nel portafoglio, e gli altri migliorare il proprio aspetto. Adesso anche tu puoi unirti a questo gruppo – gruppo di persone, che hanno realizzato i propri sogni e hanno raggiunto lo scopo!

→ Guarda di più ←

→ Guarda di più ←

→ Guarda di più ←

Smetti di fumare: ecco i benefici (già dopo 3 giorni)

Ecco che cosa succede al tuo corpo dopo tre giorni, un mese, sei mesi, un anno da quando smetti di fumare. Leggi qui, ne vale davvero la pena **Dopo tre mesi scompare la tosse cronica** tipica dei fumatori e si è al top delle performance: **si riesce a salire le scale senza arrivare in cima col fiatone**, per esempio. Migliora anche l'aspetto dei **capelli**, perché la maggiore ossigenazione dei bulbi piliferi li rende più coloriti e vitali.

Benefici di Smettere di Fumare di Redazione MyPersonalTrainer

Danni del fumo e vantaggi per la salute smettendo di fumare: quali benefici si ottengono? Quanto tempo serve per apprezzarli?
I benefici di smettere di fumare sono numerosi.
Infatti, cessare il consumo di tabacco comporta:

Smettere di fumare sintomi: passo per passo cosa accade al tuo corpo

Smettere di fumare sintomi: passo per passo cosa accade al tuo corpo Smettere di fumare, si sa, porta diversi vantaggi ed è evidente già dopo due sole settimane dalla sospensione dalle sigarette.
Una ricerca scientifica recente ha messo in evidenza come nel passare delle ore, un corpo privato del fumo si ripulisca gradualmente, tornando alla normalità. Le stime parlano di un ritorno alla norma già dopo 20 minuti. Trascorso questo tempo la pressione del sangue **torna alla norma e così anche il battito cardiaco**. Trascorse due ore la percentuale di nicotina viene dimezzata. Il desiderio di fumare a questo punto aumenta, per l'astinenza da sigaretta. Dopo 8 ore da quando si è iniziato a smettere di fumare da soli, il monossido di carbonio a livello ematico è ridotto, mentre quello dell'ossigeno è più elevato.

Effetti piacevoli e meno piacevoli dopo aver smesso di fumare

Effetti piacevoli e meno piacevoli dopo aver smesso di fumare
Smettere di fumare non è una rinuncia, bensì un guadagno sotto diversi punti di vista:

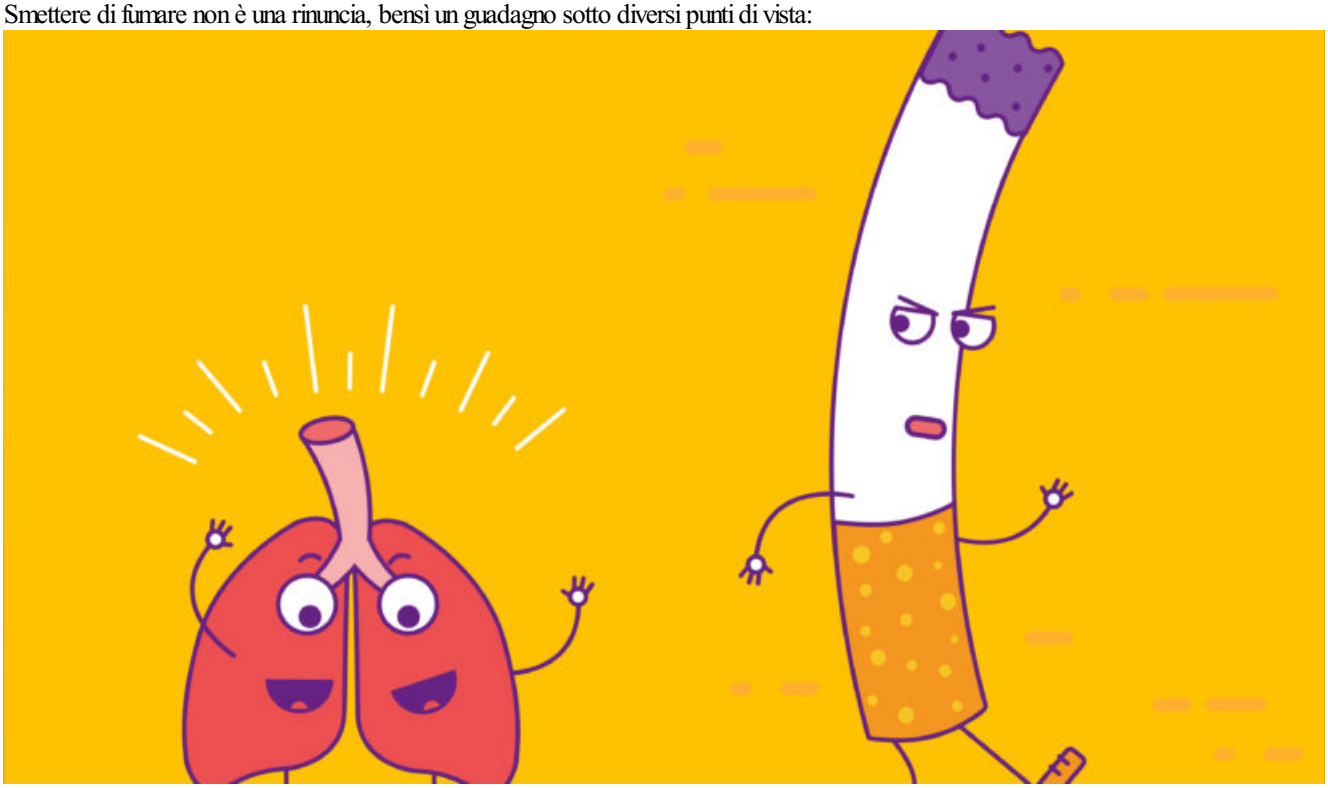

I benefici dello smettere di fumare

A cosa serve smettere di fumare? Quali sono i benefici accertati per la salute? Dopo quanto tempo si percepiscono?
1. Smettendo di fumare ci sono **benefici immediati e a lungo termine** per tutti i fumatori:

Da 20 minuti a 20 anni: come cambia il corpo quando si smette di fumare

I primi effetti positivi sul corpo si sentono gia a 20 minuti dall'aver smesso. Ma le migliorie e i cambiamenti sopravvengono con il
Cosa accade al nostro corpo quando decidiamo di smettere di fumare? Gli effetti riguardano il respiro e il benessere fisico generale, il gusto, il rischio di contrarre tumori, e molti altri fattori: un orologio li racconta passaggio per passaggio, dai primi minuti ai 20 anni

I danni causati dalle sigarette? Persistono anche per molti anni dopo aver smesso di fumare

Ma i benefici si conquistano ora dopo ora. Ecco cosa accade al nostro corpo
I miglioramenti riscontrati fino a questo momento risultano amplificati nel periodo compreso tra i 30 ai 90 giorni dopo l'aver smesso di fumare. La stessa circolazione continua a migliorare.

Smettere Di Fumare Benefici Dopo 4 Giorni

Il 3 – 5% dei fumatori, che smette di fumare senza aiuto né ausili, dopo un anno è libero dal fumo. La maggior parte dei fumatori fa 4 – 6 tentativi per smettere di fumare, spesso anche di più. La
Aderiamo allo standard HONcode per l'affidabilità dell'informazione medica.
Verifica qui.

Smettere Di Fumare Benefici Dopo 4 Giorni

I primi benefici arrivano già dopo 20 minuti; quelli avvertibili, dopo 48 ore. Dalla capacità polmonare ai ritrovati sapori, passando per tosse, sintomi da astinenza e benefici a lungo termine: le conseguenze della migliore decisione che possiate prendere.
Dopo 2 ore: inizia l'astinenza. È questo il lasso di tempo in cui iniziano a farsi sentire i sintomi da astinenza da nicotina: umore nero, senso di stordimento, tensione, difficoltà a dormire. Questo avviene perché la nicotina di cui si sta iniziando a fare a meno favorisce il rilascio di ormoni del benessere come serotonina e dopamina (lo stesso meccanismo che contribuisce a creare la dipendenza da sigarette).
Il fumo: storia di un vizio mortale

Sigarette addio: 10 cose che ti succedono quando smetti di fumare

In un solo anno in Italia sono aumentate di oltre un milione le donne con la dipendenza del fumo. Le pneumologo Roberto Boffi dell'Istituto nazionale dei tumori di Milano ci spiega i vantaggi immediati e quelli più a lungo termine

Dopo 2 giorni

L'organismo si è liberato dalla nicotina e migliorano gusto e olfatto.