Smettere Di Fumare Benefici Primi Giorni

STAI PENSANDO DI SMETTERE DI FUMARE?

QUESTO È IL PRIMO PASSO NELLA GIUSTA DIREZIONE!

Non importa da quanto tempo fumi, o quanto fumi. Ogni momento è buono per cambiare la tua vita. **Basta solo un pó di forza di volontà e Nicorix, per sentirsi liberi.** Sconfiggere il vizio non solo ti darà una sensazione di libertà, ma anche concreti benefici!

Il fumo da tanto tempo non và piú di moda, la riduzione dei fumatori confermano le statistiche. **Ognuna di queste persone ha una propria storia nella quale ha avuto successo.** Alcuni volevano migliorare la salute, certi volevano avere più soldi nel portafoglio, e gli altri migliorare il proprio aspetto. Adesso anche tu puoi unirti a questo gruppo – gruppo di persone, che hanno realizzato i propri sogni e hanno raggiunto lo scopo!

→ Guarda di più ←

→ Guarda di più ←

→ Guarda di più ←

Benefici di Smettere di Fumare di Redazione MyPersonalTrainer

Benefici di Smettere di Fumare di Redazione MyPersonalTrainer Generalità I benefici di smettere di fumare sono l'insieme degli effetti positivi che comporta la cessazione definitiva del

I **benefici di smettere** di fumare sono l'insieme degli effetti positivi che comporta la cessazione definitiva del consumo di tabacco, nell'individuo fumatore.

Smettere di fumare è benefico per tutto l'organismo. Infatti, progressivamente migliorano i problemi cardiocircolatori, la salute dei polmoni, l'aspetto della pelle, dei denti e della bocca, la vitalità del cuoio capelluto e la forza dello scheletro. Inoltre, cala gradualmente il rischio di sviluppare numerose neoplasie e affezioni polmonari di carattere cronico.

Per alcuni miglioramenti, occorre tempo (anche 20 anni); per altri, sono sufficienti poche ore o giorni.

Smettere di fumare sintomi: passo per passo cosa accade al tuo corpo

Smettere di fumare sintomi: passo per passo cosa accade al tuo corpo Smettere di fumare, si sa, porta diversi vantaggi ed è evidente già dopo due sole settimane dalla sospensione dalle sigarette.
Dopo un giorno i **polmoni cominciano a ripulirsi** e le ciglia riprendono attività, le sostanze nocive cominciano a essere espulse. Già dopo un giorno quindi può insorgere la tosse, sintomo classico che mette in evidenza come i polmoni si stiano riprendendo. Per aiutare il proprio corpo a ossigenarsi e a liberarsi delle sostanze negative del fumo, è bene iniziare da subito a mangiare in modo sano.

Smettere di fumare: i primi giorni sono i più facili da gestire

Smettere di fumare primi giorni. Come gestire l'astinenza al fumo nei primi giorni. Sintomi quando si smette. Conseguenze ed effetti iniziali se non fumo.
L'alcol è associato con il vizio del fumo, in questi primi giorni cerca di limitarti perché l'alcol riduce l'autocontrollo mentale nelle persone.

Smetti di fumare: ecco i benefici (già dopo 3 giorni)

Ecco che cosa succede al tuo corpo dopo tre giorni, un mese, sei mesi, un anno da quando smetti di fumare. Leggi qui, ne vale davvero la pena
Gli studi rivelano che **dopo un anno il rischio di malattie** cardiovascolari, in particolare infarto del miocardio e ictus, **è dimezzato**.

Effetti piacevoli e meno piacevoli dopo aver smesso di fumare

Effetti piacevoli e meno piacevoli dopo aver smesso di fumare
Smettere non è facile soprattutto perché nei primi giorni la mancanza della nicotina si fa sentire: oltre al forte desiderio di fumare è normale sentirsi inquieti, irritabili, depressi o stanchi; molti fanno fatica a dormire e a concentrarsi. In questa fase, oltre ad aiutarsi con i prodotti sostitutivi della nicotina o con i farmaci prescritti dal medico, è bene concentrarsi sui vantaggi che si vogliono ottenere e sulle motivazioni che hanno portato alla decisione di abbandonare il fumo. È bene prepararsi a questi momenti dedicandosi ad attività gradevoli che possano aiutare a distrarsi, meglio se in compagnia e all'aria aperta. Anche una passeggiata con un amico "alleato" in questa impresa può aiutare a superare i momenti critici.

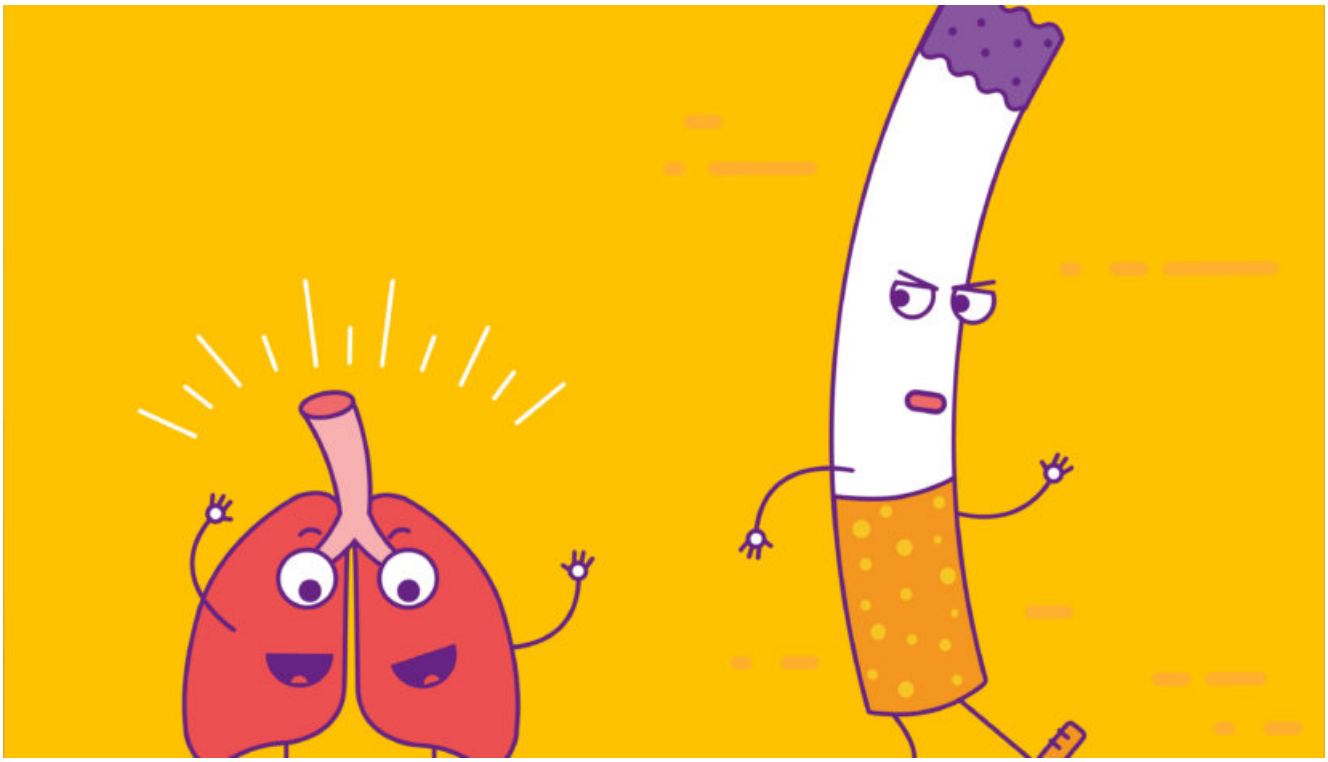

Smettere di fumare: 14 consigli per i primi giorni

Quando si decide di smettere di fumare i primi giorni senza sigarette sono tra i più difficili del lungo percorso da affrontare, per questo motivo è
12: Stare attenti ai malumori

One more step

One more step Please complete the security check to access www.teamworld.it Why do I have to complete a CAPTCHA? Completing the CAPTCHA proves you are a human and gives you temporary access
Completing the CAPTCHA proves you are a human and gives you temporary access to the web property.

Smettere Di Fumare Benefici Primi Giorni

I primi benefici arrivano già dopo 20 minuti; quelli avvertibili, dopo 48 ore. Dalla capacità polmonare ai ritrovati sapori, passando per tosse, sintomi da astinenza e benefici a lungo termine: le conseguenze della migliore decisione che possiate prendere.
Dopo 24 ore: Si inizia a tossire. È una reazione fisiologica dell'organismo che tenta di liberarsi dalle tossine ancora presenti nelle vie respiratorie. Inoltre, anche se è passato solo un giorno dall'ultima sigaretta, a questo punto inizia a calare anche il rischio di sviluppare malattie coronariche, cioè a carico delle arterie coronarie che trasportano il sangue verso il cuore.
Il modo più sadico di smettere di fumare

Smettere di fumare, i primi benefici dopo 20 minuti

Smettere di fumare, i primi benefici dopo 20 minuti Si celebra mercoledì 31 maggio la Giornata Mondiale senza Tabacco , un appuntamento annualmente promosso dall'Organizzazione Mondiale della
Pelle e capelli assumono un aspetto più sano: i capelli appaiono meno spenti, la pelle è più elastica e si attenuano le rughe.

I miei primi 100 giorni senza fumo

Smettere di fumare, una redattrice di 7 ha detto addio alle sigarette. Con fatica (non troppa), soddisfazione (molta) e diversi vantaggi
PER CAPIRE QUANTO ERO DIPENDENTE dal fumo e dec >Una mi colpisce: «Ora sei di buonumore?». Lo sono. Mi pare essenziale per rinunciare al mio amatissimo, tossico surrogato del ciuccio. Per il resto, perr, il mio punteggio и basso: non ho «un carattere calmo», non sono

incinta, e ho gia smesso di fumare per piщ di una settimana, ma poi ho ricominciato. «In realta», mi spiega la psicologa, «il solo desiderio di preservare la tua salute, specie se profondo, puт bastare». Le ragioni piщ frequenti per cui i pazienti si presentano, dice, sono la salute e il desiderio di interrompere una schiavitщ. I piщ frequenti ostacoli: la paura di non farcela, di ingrassare, di deprimersi, e che smettere sia un calvario.