Smettere Di Fumare Benefici Subito

STAI PENSANDO DI SMETTERE DI FUMARE?

QUESTO È IL PRIMO PASSO NELLA GIUSTA DIREZIONE!

Non importa da quanto tempo fumi, o quanto fumi. Ogni momento è buono per cambiare la tua vita. **Basta solo un pó di forza di volontà e Nicorix, per sentirsi liberi.** Sconfiggere il vizio non solo ti darà una sensazione di libertà, ma anche concreti benefici!

Il fumo da tanto tempo non và piú di moda, la riduzione dei fumatori confermano le statistiche. **Ognuna di queste persone ha una propria storia nella quale ha avuto successo.** Alcuni volevano migliorare la salute, certi volevano avere più soldi nel portafoglio, e gli altri migliorare il proprio aspetto. Adesso anche tu puoi unirti a questo gruppo – gruppo di persone, che hanno realizzato i propri sogni e hanno raggiunto lo scopo!

→ Guarda di più ←

→ Guarda di più ←

→ Guarda di più ←

Che cosa succede quando si smette di fumare

Che cosa succede quando si smette di fumare? Nel corso degli ultimi 10-12 anni, diversi gruppi di ricerca hanno studiato come reagisce l'organismo dei fumatori quando questi smettono di fumare .
Nel corso degli ultimi 10-12 anni, diversi gruppi di ricerca hanno studiato come reagisce l'organismo dei fumatori quando questi **smettono di fumare**. I risultati emersi sono davvero molto interessanti.

Smettere di fumare: benefici e vantaggi

Al di là dei conosciuti effetti benefici sui polmoni, quali sono gli altri vantaggi pratici legati allo smettere di fumare? Non ci crederete, ma perfino...
Chi smette di fumare, indipendentemente dall'età, corre un rischio minore di morire a causa di malattie legate al fumo:

One more step

One more step Please complete the security check to access www.teamworld.it Why do I have to complete a CAPTCHA? Completing the CAPTCHA proves you are a human and gives you temporary access
If you are at an office or shared network, you can ask the network administrator to run a scan across the network looking for misconfigured or infected devices.

Smettere di fumare: benefici

Smettere di fumare comporta tantissimi benefici fin da subito. Non solo soldi o tumori, ma anche pelle, gusto e olfatto.
Si **riassaporano** tanti cibi e odori che primi erano assopiti.

Che cosa succede quando si smette di fumare? Scopri tutti i benefici per il tuo organismo

Ecco cosa succede quando si smette di fumare, gli effetti negativi della nicotina e tutti i benefici per il tuo organismo senza fumo. Visita il sito di MBenessere!
Quando si smette di fumare, l'organismo reagisce subito e i benefici si sentono sia nell'immediato che nel corso del tempo.

Effetti piacevoli e meno piacevoli dopo aver smesso di fumare

Effetti piacevoli e meno piacevoli dopo aver smesso di fumare
Smettere di fumare non è una rinuncia, bensì un guadagno sotto diversi punti di vista:

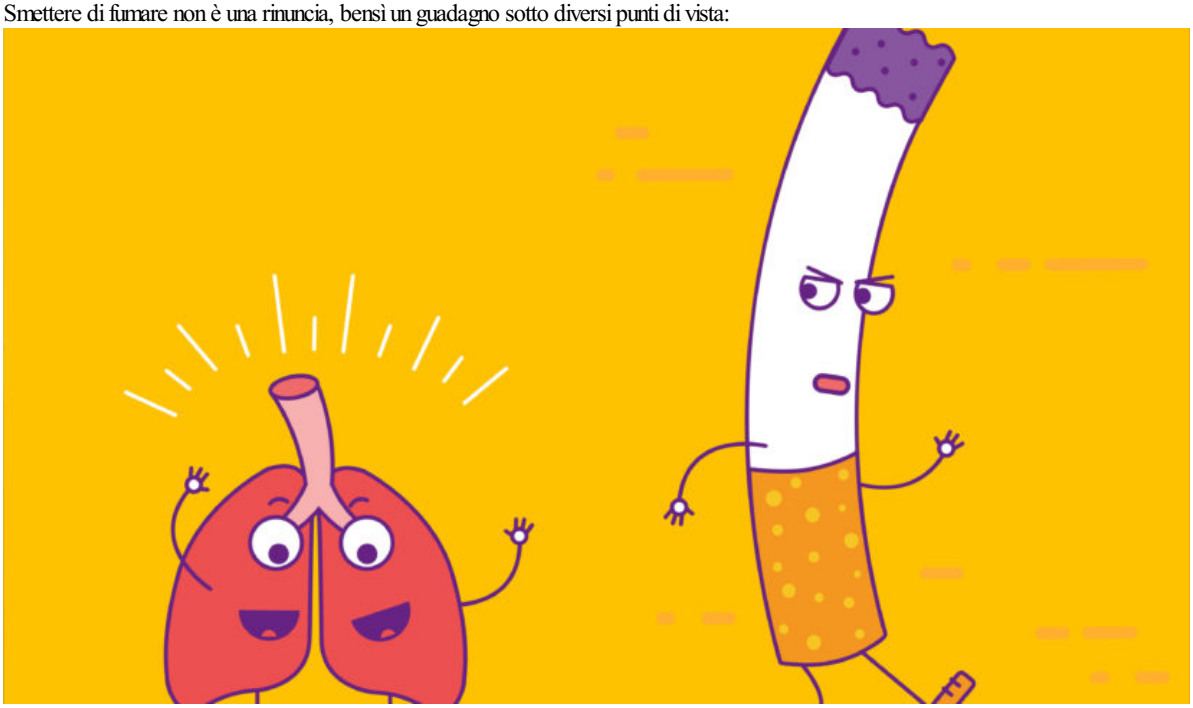

Smettere di fumare sintomi: passo per passo cosa accade al tuo corpo

Smettere di fumare sintomi: passo per passo cosa accade al tuo corpo Smettere di fumare, si sa, porta diversi vantaggi ed è evidente già dopo due sole settimane dalla sospensione dalle sigarette.
Dopo un giorno i **polmoni cominciano a ripulirsi** e le ciglia riprendono attività, le sostanze nocive cominciano a essere espulse. Già dopo un giorno quindi può insorgere la tosse, sintomo classico che mette in evidenza come i polmoni si stiano riprendendo. Per aiutare il proprio corpo a ossigenarsi e a liberarsi delle sostanze negative del fumo, è bene iniziare da subito a mangiare in modo sano.

Smettere di fumare, i primi benefici dopo 20 minuti

Smettere di fumare, i primi benefici dopo 20 minuti Si celebra mercoledì 31 maggio la Giornata Mondiale senza Tabacco , un appuntamento annualmente promosso dall'Organizzazione Mondiale della
Perché **smettere di fumare** è così importante e che cosa accade nel nostro organismo dal momento in cui non introduciamo più nicotina?

Smettere di fumare, cosa accade al corpo da 20 minuti a 20 anni

Smettere di fumare è una tortura. Crisi d'astinenza, ansia, nervosismo, depressione sono i primi effetti collaterali. Chi ha abbandonato le bionde lo sa ...
Dopo 8 ore - E' il momento in cui vorresti accenderti subito una sigaretta ma proprio dopo 8 ore i livelli di monossido di carbonio nel sangue scendono, quelli di ossigeno tornano alla normalità e la nicotina diminuisce fino a oltre il 90%.

Это видео недоступно

Non credo ci sia nessuno su questo pianeta che non sappia che fumare fa male. E per fortuna, perché fumare non soltanto fa male, ma fa INCREDIBILMENTE male. ...
 Smettere di fumare non vuol dire accorgersi che il fumo fa male (lo sappiamo già), ma mettere davanti al nostro vizio una serie di argomenti che non gli lasciano scampo e ci costringono ad affrontarlo.