Smettere Di Fumare Benefici Voce

STAI PENSANDO
DI SMETTERE DI FUMARE?
QUESTO È IL PRIMO PASSO NELLA GIUSTA DIREZIONE!

Non importa da quanto tempo fumi, o quanto fumi. Ogni momento è buono per cambiare la tua vita. **Basta solo un pó di forza di volontà e Nicorix, per sentirsi liberi.** Sconfiggere il vizio non solo ti darà una sensazione di libertà, ma anche concreti benefici!

Il fumo da tanto tempo non và piú di moda, la riduzione dei fumatori confermano le statistiche. **Ognuna di queste persone ha una propria storia nella quale ha avuto successo.** Alcuni volevano migliorare la salute, certi volevano avere più soldi nel portafoglio, e gli altri migliorare il proprio aspetto. Adesso anche tu puoi unirti a questo gruppo – gruppo di persone, che hanno realizzato i propri sogni e hanno raggiunto lo scopo!

→ Guarda di più ←
→ Guarda di più ←
→ Guarda di più ←

Smettere Di Fumare Benefici Voce

I primi benefici arrivano già dopo 20 minuti; quelli avvertibili, dopo 48 ore. Dalla capacità polmonare ai ritrovati sapori, passando per tosse, sintomi da astinenza e benefici a lungo termine: le conseguenze della migliore decisione che possiate prendere.
Dopo 48 ore: la nicotina inizia a sparire. La nicotina e i suoi dannosi sottoprodotti iniziano ad essere definitivamente eliminati dall'organismo. Le terminazioni nervose alterate - da queste sostanze - perché i loro recettori sono sensibili alla nicotina - iniziano a ricostituirsi e ripararsi.

Sigarette addio: 10 cose che ti succedono quando smetti di fumare

In un solo anno in Italia sono aumentate di oltre un milione le donne con la dipendenza del fumo. Le pneumologo Roberto Boffi dell'Istituto nazionale dei tumori di Milano ci spiega i vantaggi immediati e quelli più a lungo termine

Dopo 10 anni

Il rischio di morire per tumore ai polmoni è pari a quello di un non fumatore (perché le cellule bronchiali che possono degenerare in neoplasie vengono totalmente sostituite) e si riducono i rischi per tumori del cavo orale, laringe, pancreas, vescica, rene, esofago.

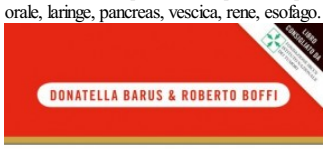

Effetti piacevoli e meno piacevoli dopo aver smesso di fumare

Effetti piacevoli e meno piacevoli dopo aver smesso di fumare

Astinenza

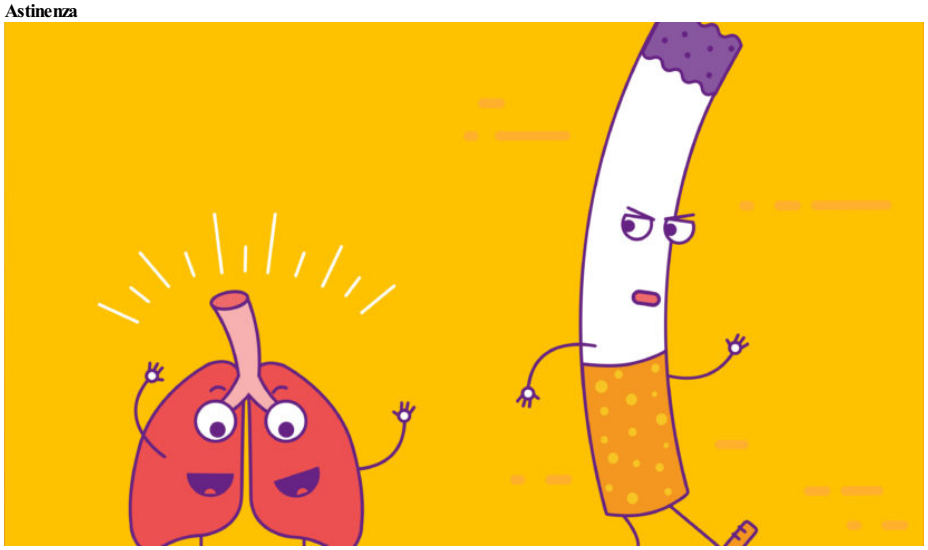

Smettere Di Fumare Benefici Voce

Come smettere di fumare: scopri l'unico metodo in Italia per smettere di fumare in maniera definitiva senza lottare contro la tua mente, e che non ti abbandona dopo aver smesso. Metodo, benefici e vantaggi per la tua salute.

Ti rispondo io: Molto probabilmente negativo.

Da 20 minuti a 20 anni: come cambia il corpo quando si smette di fumare

I primi effetti positivi sul corpo si sentono gia a 20 minuti dall'aver smesso. Ma le migliorie e i cambiamenti sopravvengono con il

Cosa accade al nostro corpo quando decidiamo di smettere di fumare? Gli effetti riguardano il respiro e il benessere fisico generale, il gusto, il rischio di contrarre tumori, e molti altri fattori: un orologio li racconta passaggio per passaggio, dai primi minuti ai 20 anni

Ho smesso di fumare, ora cosa succede al mio corpo

Smettere di fumare basta al nostro corpo per tornare sano e pulito? Scopri insieme a noi come ripulire al meglio il nostro corpo

Dopo **cinque anni** il nostro corpo rinasce e arterie e vasi sanguigni riescono finalmente ad allargarsi. Questo ampliamento significa che il sangue ha meno probabilità di coagularsi e che si riduce il rischio di ictus.

Per arrivare al pari di un fumatore servono quindici anni di astinenza, ma il vero traguardo sono vent'anni senza fumo momento in cui i medici dichiarano che il rischio di morte per cause legate al tabagismo, tra cui malattie polmonari e cancro, si riduce al livello di una persona che non ha mai fumato nella sua vita.

macro librarsi

Il fumo è donna: come smettere

Il fumo è donna: come smettere? Recenti statistiche dicono che il fumo è donna tanto che le fumatrici negli ultimi 20 anni, sono triplicate e parliamo di quelle che superano le 20
La prima alternativa è quella delle **sigarette elettroniche** al centro però di un duro confronto con le lobby del tabacco che le considerano un rischio ai margini di guadagno di un mercato gestito in esclusiva.

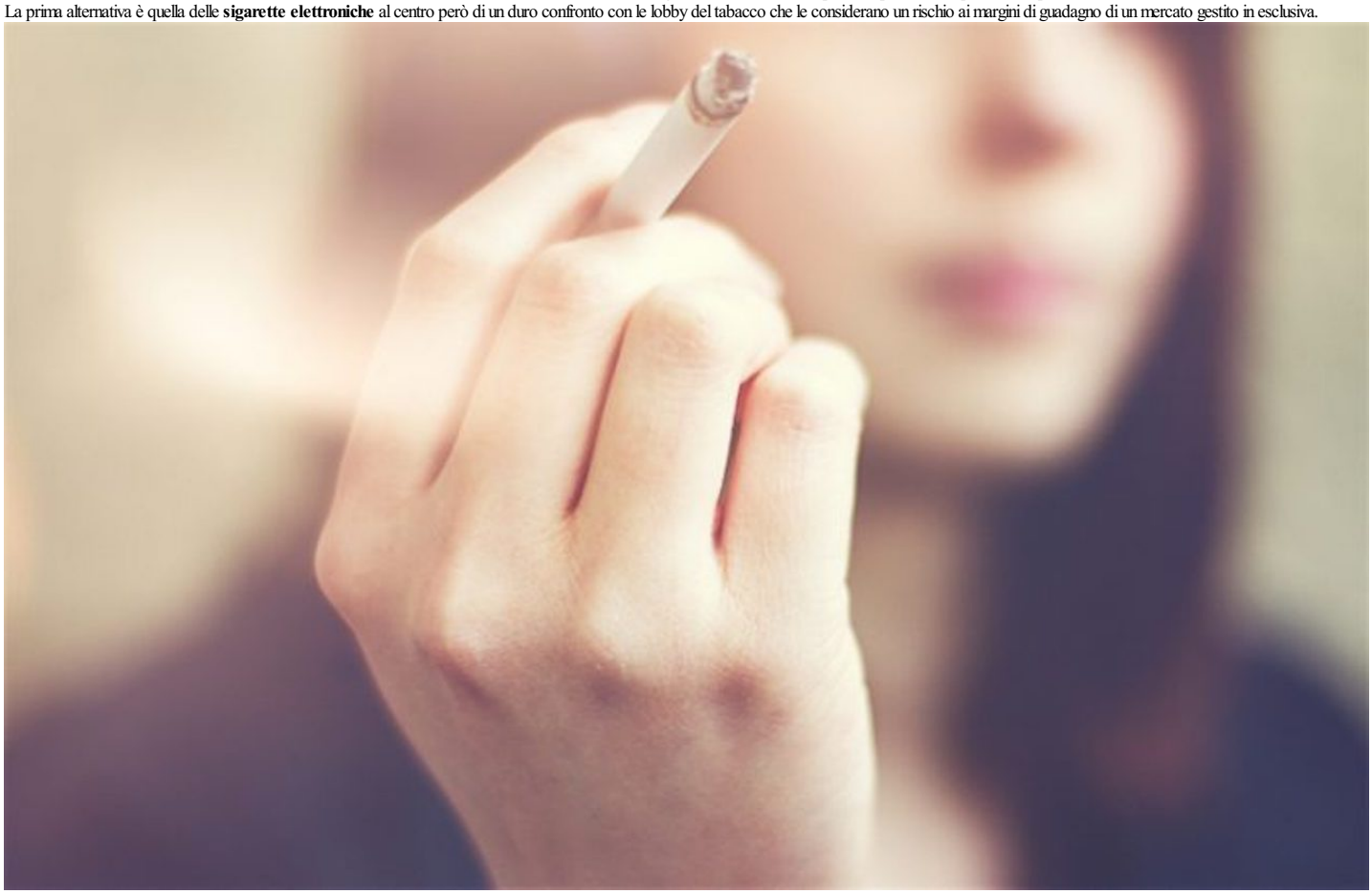

Smettere di fumare: i primi giorni sono i più facili da gestire

Smettere di fumare primi giorni. Come gestire l'astinenza al fumo nei primi giorni. Sintomi quando si smette. Conseguenze ed effetti iniziali se non fumo.
In un quadro generale di questo livello, **smettere di fumare è piuttosto facile.**

Smettere di fumare si può

Spegnere l'ultima sigaretta non è facile perché quella dal fumo è una vera e propria dipendenza. Ma con le giuste motivazioni e un sostegno adeguato tutti possono riuscirci.
Calcola quanto ti rimarrebbe in tasca ogni settimana, mese, anno, o nel lungo periodo se smettessi oggi. E pensa con quale regalo potresti premiarti!

La Gola

Il tabacco danneggia la salute, cancro alla gola a causa del tabacco dal Tabac Stop Center
Il danno causato alle corde vocali può perdurare anche dopo che il soggetto ha smesso di fumare e al limite potrebbe essere irreversibile. Un rigonfiamento di minore entità può richiedere da 6 a 9 mesi per riassorbirsi mentre per le lesioni infiammatorie più gravi talvolta si impone l'intervento chirurgico. Il fumo è una delle cause principali dei noduli ribelli alla terapia a causa del perdurare di un'irritazione della gola. La stessa chirurgia non offre garanzie di guarigione o del recupero della voce.