Smettere Di Fumare Da 20 Minuti A 20 Anni

STAI PENSANDO DI SMETTERE DI FUMARE?

QUESTO È IL PRIMO PASSO NELLA GIUSTA DIREZIONE!

Non importa da quanto tempo fumi, o quanto fumi. Ogni momento è buono per cambiare la tua vita. **Basta solo un pó di forza di volontà e Nicorix, per sentirsi liberi.** Sconfiggere il vizio non solo ti darà una sensazione di libertà, ma anche concreti benefici!

Il fumo da tanto tempo non và piú di moda, la riduzione dei fumatori confermano le statistiche. **Ognuna di queste persone ha una propria storia nella quale ha avuto successo.** Alcuni volevano migliorare la salute, certi volevano avere più soldi nel portafoglio, e gli altri migliorare il proprio aspetto. Adesso anche tu puoi unirti a questo gruppo – gruppo di persone, che hanno realizzato i propri sogni e hanno raggiunto lo scopo!

→ Guarda di più ←

→ Guarda di più ←

→ Guarda di più ←

Da 20 minuti a 20 anni: come cambia il corpo quando si smette di fumare

I primi effetti positivi sul corpo si sentono gia a 20 minuti dall'aver smesso. Ma le migliorie e i cambiamenti sopravvengono con il
Cosa accade al nostro corpo quando decidiamo di smettere di fumare? Gli effetti riguardano il respiro e il benessere fisico generale, il gusto, il rischio di contrarre tumori, e molti altri fattori: un orologio li racconta passaggio per passaggio, dai primi minuti ai 20 anni

48 ore

Sono passati due giorni e le cose iniziano a migliorare, soprattutto per quanto riguarda il senso del gusto e dell'odorato, che si
Cosa accade al nostro corpo quando decidiamo di smettere di fumare? Gli effetti riguardano il respiro e il benessere fisico generale, il gusto, il rischio di contrarre tumori, e molti altri fattori: un orologio li racconta passaggio per passaggio, dai primi minuti ai 20 anni

Smettere Di Fumare Da 20 Minuti A 20 Anni

Smettere di fumare non è semplice ma comporta incredibili benefici. Scopri entro quanto tempo si sentono i primi vantaggi
Il palato si sa viene danneggiato dalla sigaretta. In molti associano questo vizio all'assunzione costante di **caffè**. Per questa ragione il senso del **gusto** viene terribilmente alterato. Questo problema, però, viene risolto dopo appena 2 giorni. A migliorare è anche l'olfatto. Passa un altro giorno

e il respiro comincia ad essere migliore, più pulito e resistente agli sforzi. Tuttavia vertigini, aumento o diminuzione dell'appetito e insonnia potrebbero presentarsi a questo punto.

Smettere di fumare, cosa accade al corpo da 20 minuti a 20 anni

Smettere di fumare è una tortura. Crisi d'astinenza, ansia, nervosismo, depressione sono i primi effetti collaterali. Chi ha abbandonato le bionde lo sa ...
Smettere di fumare è una tortura. Crisi d'astinenza, ansia, nervosismo, depressione sono i primi effetti collaterali. Chi ha abbandonato le bionde lo sa bene: si affrontano mesi da incubo. Eppure smettere di fumare fa bene, da subito. **Già dopo 20 minuti** ci sono i primi benefici, e **dopo 20 anni** si è definitivamente liberi, riporta *il Corriere della Sera*. Ma cosa cosa accade al corpo umano quando si butta per sempre il pacchetto? Ecco passo per passo, cosa succede dopo l'ultimo tiro.

Da 20 minuti a 20 anni, ecco cosa succede quando si smette di fumare

Fumare è un vizio spiacevole di molte persone, perché non smettere e trarne beneficio?
Dopo **10 anni addio ulcere**, **la possibilità di tumori a bocca, gola, esofago, vescica, rene, pancreas, polmoni, diminuisce fino ad una percentuale del 70%,** e anche per gli uomini diminuisce la possibilità di ammalarsi di diabete. Serviranno invece **15 anni per mettersi sullo stesso piano di chi non ha mai fumato** e non incrociare il rischio di perdita di denti e morte precoce, o malattie coronariche, mentre **dopo 20 anni si potrà finalmente dire anche per le donne che il pericolo di morte sarà pari a quello delle non fumatrici**, così come la possibilità di cancro al pancreas che diminuirà ancora di più.

Smettere di fumare, come cambia corpo tra 20 minuti e 20 anni senza sigarette

Smettere di fumare, come cambia corpo tra 20 minuti e 20 anni senza sigarette ROMA – A 20 minuti dall'ultima sigaretta i primi effetti benefici per chi smette di fumare già si
Tra 2 settimane e 9 mesi
Spariscono gli effetti collaterali negativi: migliora la circolazione sanguigna, il lavoro dei polmoni si normalizza, spariscono le tossi da fumatore e la congestione nasale, camminare diventa più facile e l'energia fisica aumenta, così come il senso di fatica e spossatezza si attutiscono. Ma soprattutto, è il momento in cui l'intero copro si libera dalla presenza di nicotina

Effetti piacevoli e meno piacevoli dopo aver smesso di fumare

Effetti piacevoli e meno piacevoli dopo aver smesso di fumare

- **dopo 20 minuti:** la pressione sanguigna e il battito cardiaco riprendono i valori normali.
- **dopo 2 ore:** la quantità di nicotina presente nel nostro organismo si dimezza, il desiderio di fumare è altissimo, bisogna resistere.
- **dopo 8 ore**: il monossido di carbonio in circolo viene eliminato si dimezza mentre i livelli di ossigeno ritornano a livelli normali. Ecco perché ci si sente meglio appena svegliati.
- **dopo 24 ore**: i polmoni iniziano a riprendere la loro normale attività, l'alito migliora e il rischio di infezioni delle vie respiratorie si riduce di molto.
- **dopo 48 ore**: la nicotina non è più presente nell'organismo, questo è l'apice dell'astinenza da nicotina e uno dei momenti più duri per un fumatore che ha appena smesso di fumare.
- **dopo 1 settimana**: la fase acuta sta finendo, il cervello si sta riabituando all'assenza di nicotina e anche gusto e olfatto migliorano.
- **dopo 2 settimane**: la circolazione sanguigna migliora insieme alla forma fisica in generale, fare sport sarà sempre meno faticoso.
- **dopo 3-6 mesi:** la capacità polmonare migliora del 5-10%, il peso si stabilisce e i problemi respiratori acuti e cronici diminuiscono.
- **dopo 1 anno**: il rischio di infarto si è ridotto del 50%.
- **dopo 2 anni**: il rischio di ictus è paragonabile a quello di un non fumatore, il rischio di emorragia cerebrale scende del 41%.
- **dopo 5 anni**: si dimezza il rischio di contrarre un tumore ai polmoni, all'esofago e alla gola rispetto ad un fumatore attivo e il rischio di attacco cerebrale è ridotto del 50%.
- **dopo 10 anni**: si dimezza del 70% il rischio di contrarre tutti i tumori dell'apparato respiratorio, la probabilità di contrarre diabete è paragonabile a quella di un non fumatore e il rischio di incidente vascolare cerebrale (ad esempio l'ictus) è allo stesso livello dei non fumatori.
- **dopo 20 anni**: ci si può considerare come un non fumatore, i rischi di contrarre malattie è paragonabile alle statistiche standard.

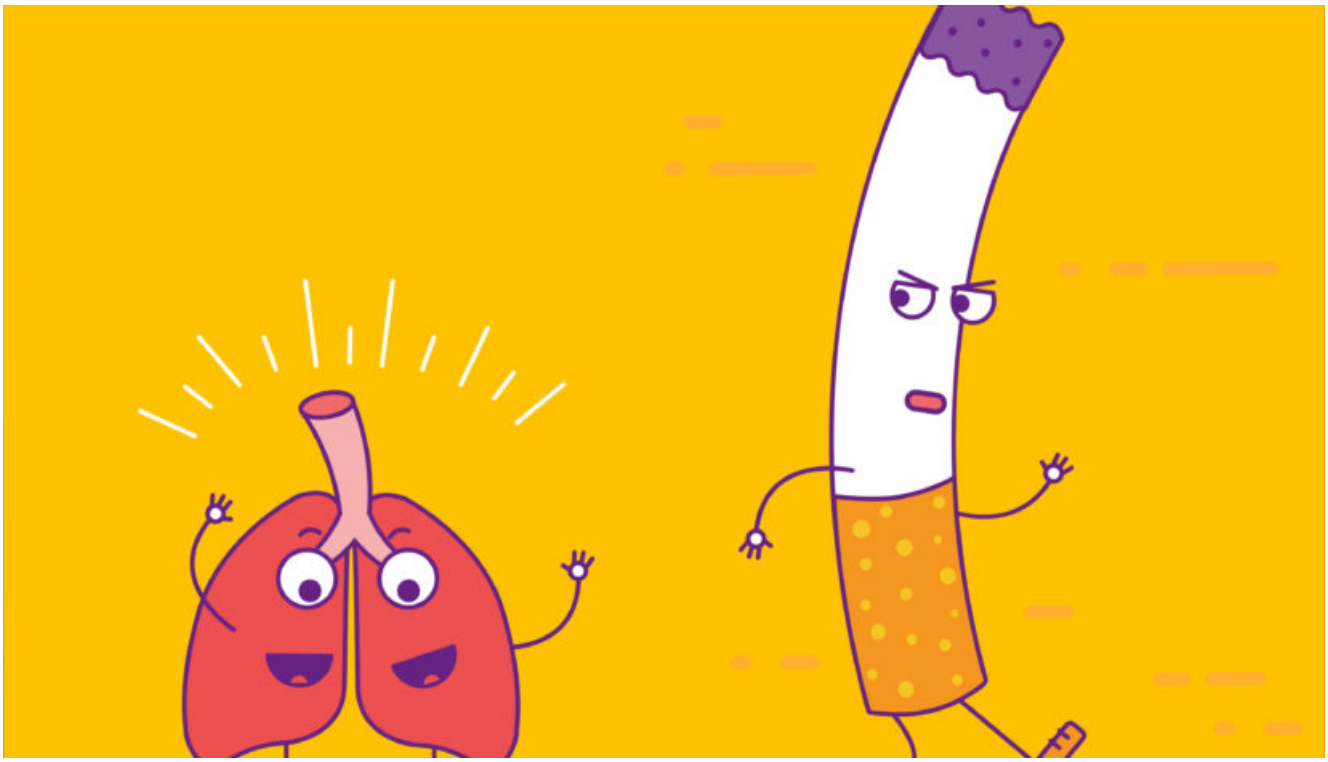

Benefici di Smettere di Fumare di Redazione MyPersonalTrainer

Benefici di Smettere di Fumare di Redazione MyPersonalTrainer Generalità I benefici di smettere di fumare sono l'insieme degli effetti positivi che comporta la cessazione definitiva del

- **L'apparato cardiocircolatorio**. Le sostanze tossiche del fumo hanno svariate conseguenze sui vasi sanguigni e sul cuore: inducono un restringimento dei vasi sanguigni (vasocostrizione), un innalzamento della pressione arteriosa (è lo step successivo alla vasocostrizione), una spiccata tendenza del sangue a formare coaguli sanguigni (addensamento del sangue), un incremento persistente del battito cardiaco, una predisposizione alla formazione di placche ateromatose (aterosclerosi), una riduzione dei livelli di ossigeno trasportati dall'emoglobina sanguigna e, infine, una sofferenza coronarica (cioè delle arterie coronarie che "nutrono" il cuore).
  Insieme, tutte queste conseguenze favoriscono la comparsa di ictus e attacco di cuore.
- **I polmoni e le vie aeree respiratorie**. Le vie aeree respiratorie di un individuo sano producono muco e sono ricoperte di ciglia vibratile. Muco e ciglia vibratile collaborano per eliminare i detriti e le sostanze pericolose, che penetrano nei polmoni con la respirazione.
  Le sostanze tossiche e i cancerogeni del fumo distruggono progressivamente le sopraccitate ciglia e questo comporta la mancata espulsione del muco, che nel frattempo continua a caricarsi di detriti e sostanze pericolose (compresi i "veleni" del fumo stesso). Il muco ripieno di detriti è nocivo per le vie aeree respiratorie e per i polmoni. Infatti, è responsabile di numerose affezioni, alcuni delle quali anche gravi come la polmonite, l'enfisema polmonare, il tumore al polmone e la broncopneumopatia cronico ostruttiva.
- **Il tratto digestivoesofago-stomaco**. Il fumo indebolisce, progressivamente, la mucosa interna dello stomaco, rendendola così più suscettibile alle sostanze acide che risiedono di norma a livello gastrico. Tutto ciò fa sì che il fumatore tenda a soffrire di ulcere peptiche e abbia una spiccata predisposizione al tumore allo stomaco.
  A livello esofageo, le sostanze tossiche del fumo favoriscono l'instaurarsi di una condizione nota come malattia da reflusso gastroesofageo. Successiva a un deterioramento dello sfintere cardiale (o sfintere esofageo inferiore), situato tra esofago e stomaco, la malattia da reflusso gastroesofageo consiste nella risalita cronica, all'interno dell'esofago, del contenuto acido dello stomaco.
  A lungo andare, la continua risalita di sostanze acide nell'esofago lede la parete esofagee e induce lo sviluppo di neoplasie.
- **La bocca e la gola (tratto orofaringeo)**. A livello di bocca e gola, il fumo è responsabile di: alito cattivo, denti macchiati, gengivite, calo del senso del gusto, tumori alle labbra, tumori alla lingua, tumori alla laringe, tumori alle corde vocali e tumori alla gola.
  Per avere un'idea di quanto elevato sia l'impatto dannoso del fumo sul tratto bocca-gola, si riporta il seguente dato statistico: il 93% dei tumori del tratto orofaringeo è dovuto al fumo.
- **La pelle**. I "veleni" del fumo riducono l'ossigenazione della pelle. Questo ha una serie di conseguenze: accelera l'invecchiamento cutaneo, inaridisce e rende gialla la cute, favorisce la comparsa di rughe attorno agli occhi e alla bocca.
- **Il cuoio capelluto**. I capelli di un fumatore tendono a essere più spenti e fragili, rispetto ai capelli di una persone non fumatrice. A provocare tutto ciò, è l'effetto vasocostrittivo del fumo, che riduce l'ossigenazione del cuoi capelluto.
- **L'apparato riproduttivo**. Nell'uomo, le sostanze tossiche del fumo possono pregiudicare la capacità erettile (provocando impotenza nei casi più gravi) e la produzione di spermatozoi.
  Nella donna, possono predisporre a: calo della fertilità, calo della capacità di avere un orgasmo, comparsa di un tumore della cervice uterina, infezioni da Papilloma virus, menopausa anticipata e problemi in gravidanza (aborto spontaneo, morte alla nascita del bambino, morte in culla, nascita prematura, difetti congeniti ecc).
- **Il cervello**. Il fumo aumenta il rischio di soffrire di ictus e aneurismi cerebrali.
  Per quanto concerne l'ictus in particolare, si tenga presente che fumare aumenta la probabilità di soffrire di ictus di un buon 50% e

raddoppia il rischio di morte a seguito di un suo episodio.

- **Le ossa**. Diversi studi hanno dimostrato che, rispetto alle persone non fumatrici, i fumatori hanno una maggiore predisposizione all'osteoporosi.
  L'osteoporosi è una malattia sistemica dello scheletro, che provoca un forte indebolimento delle ossa. L'indebolimento scaturisce dalla riduzione della massa ossea, riduzione che, a sua volta, è conseguenza del deterioramento della microarchitettura del tessuto osseo.
- **Altri organi**. A causa del fumo, possono sviluppare neoplasie i reni, la vescica e il pancreas.

Smettere di fumare, gli effetti sul nostro corpo dai 20 minuti ai 15 anni d - astinenza (INFOGRAFICA)

Fumare non fa bene alla salute: ormai anche i fumatori incalliti sembrano essersene convinti. Se anni di studi scientifici sugli effetti negativi del fumo, in molti casi, non bastano per spingere a di...

Dalle 2 settimane ai 3 mesi dopo: migliorano la circolazione, le funzioni respiratorie e la resistenza.

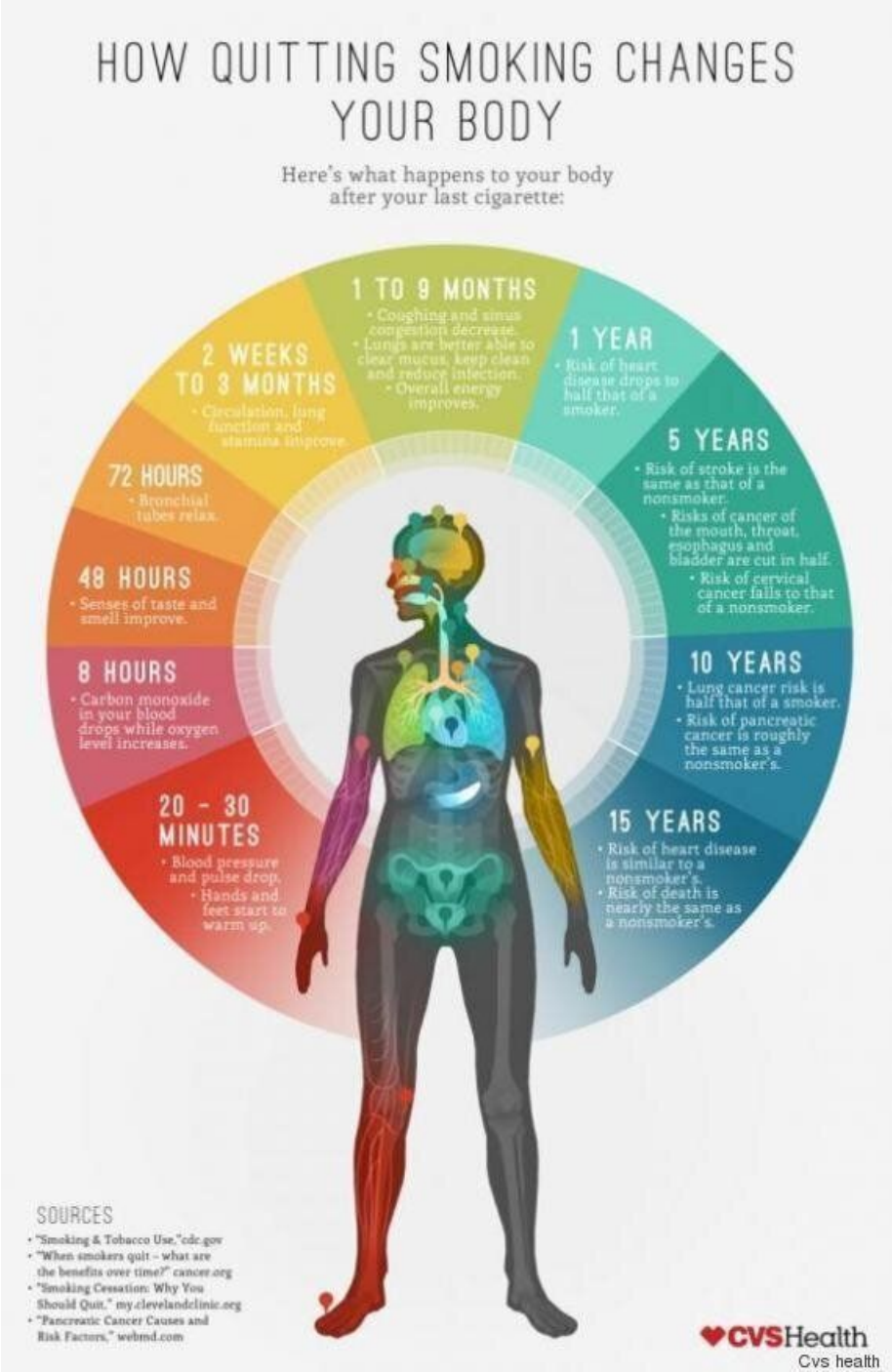

Smettere di fumare: cosa succede dopo 20 minuti e - 20 anni

Smettere di fumare: cosa succede dopo 20 minuti e…20 anni Smettere di fumare: cosa succede dopo 20 minuti e…20 anni Smettere di fumare: cosa succede dopo 20 minuti e…20 anni Si sa, smettere

SMETTERE DI FUMARE: dopo 3 giorni