Smettere Di Fumare Di Colpo Benefici

STAI PENSANDO DI SMETTERE DI FUMARE?

QUESTO È IL PRIMO PASSO NELLA GIUSTA DIREZIONE!

Non importa da quanto tempo fumi, o quanto fumi. Ogni momento è buono per cambiare la tua vita. **Basta solo un pó di forza di volontà e Nicorix, per sentirsi liberi.** Sconfiggere il vizio non solo ti darà una sensazione di libertà, ma anche concreti benefici!

Il fumo da tanto tempo non và piú di moda, la riduzione dei fumatori confermano le statistiche. **Ognuna di queste persone ha una propria storia nella quale ha avuto successo.** Alcuni volevano migliorare la salute, certi volevano avere più soldi nel portafoglio, e gli altri migliorare il proprio aspetto. Adesso anche tu puoi unirti a questo gruppo – gruppo di persone, che hanno realizzato i propri sogni e hanno raggiunto lo scopo!

→ Guarda di più ←

→ Guarda di più ←

→ Guarda di più ←

Smettere di fumare: meglio di colpo o in maniera graduale

Per smettere di fumare meglio un taglio netto o ridurre le sigarette poco a poco? Tutti i pro e i contro.
Il problema è che richiede una disciplina molto ferrea e molta costanza per raggiungere l'obiettivo, così finisce per essere più complicato riuscire a smettere del tutto.

Smettere di fumare di colpo

Volete smettere di fumare? Leggete il nostro articolo per scoprire come fare a superare i momenti più difficili in totale tranquillità.
Dopo pochissimi giorni sparisce il sapore sgradevole in bocca e mangiare diventerà molto più piacevole.
Dopo due o tre settimane gli effetti benefici sulla forma fisica si fanno sentire: ci si sente meno stanchi e la tosse inizia a sparire.
La fase acuta di astinenza finisce dopo un mese e man mano che passano i mesi il numero di rischi di contrarre malattie cardiovascolari diminuisce e il corpo inizia rivivere.

Benefici di Smettere di Fumare di Redazione MyPersonalTrainer

Danni del fumo e vantaggi per la salute smettendo di fumare: quali benefici si ottengono? Quanto tempo serve per apprezzarli?

- **L'apparato cardiocircolatorio**. Le sostanze tossiche del fumo hanno svariate conseguenze sui vasi sanguigni e sul cuore: inducono un restringimento dei vasi sanguigni (vasocostrizione), un innalzamento della pressione arteriosa (è lo step successivo alla vasocostrizione), una spiccata tendenza del sangue a formare coaguli sanguigni (addensamento del sangue), un incremento persistente del battito cardiaco, una predisposizione alla formazione di placche ateromatose (aterosclerosi), una riduzione dei livelli di ossigeno trasportati dall'emoglobina sanguigna e, infine, una sofferenza coronarica (cioè delle arterie coronarie che "nutrono" il cuore).
  Insieme, tutte queste conseguenze favoriscono la comparsa di ictus e attacco di cuore.
- **I polmoni e le vie aeree respiratorie**. Le vie aeree respiratorie di un individuo sano producono muco e sono ricoperte di ciglia vibratile. Muco e ciglia vibratile collaborano per eliminare i detriti e le sostanze pericolose, che penetrano nei polmoni con la respirazione.
  Le sostanze tossiche e i cancerogeni del fumo distruggono progressivamente le sopraccitate ciglia e questo comporta la mancata espulsione del muco, che nel frattempo continua a caricarsi di detriti e sostanze pericolose (compresi i "veleni" del fumo stesso). Il muco ripieno di detriti è nocivo per le vie aeree respiratorie e per i polmoni. Infatti, è responsabile di numerose affezioni, alcuni delle quali anche gravi come la polmonite, l'enfisema polmonare, il tumore al polmone e la broncopneumopatia cronico ostruttiva.
- **Il tratto digestivoesofago-stomaco**. Il fumo indebolisce, progressivamente, la mucosa interna dello stomaco, rendendola così più suscettibile alle sostanze acide che risiedono di norma a livello gastrico. Tutto ciò fa sì che il fumatore tenda a soffrire di ulcere peptiche e abbia una spiccata predisposizione al tumore allo stomaco.
  A livello esofageo, le sostanze tossiche del fumo favoriscono l'instaurarsi di una condizione nota come malattia da reflusso gastroesofageo. Successiva a un deterioramento dello sfintere cardiale (o sfintere esofageo inferiore), situato tra esofago e stomaco, la malattia da reflusso gastroesofageo consiste nella risalita cronica, all'interno dell'esofago, del contenuto acido dello stomaco.
  A lungo andare, la continua risalita di sostanze acide nell'esofago lede la parete esofagee e induce lo sviluppo di neoplasie.
- **La bocca e la gola (tratto orofaringeo)**. A livello di bocca e gola, il fumo è responsabile di: alito cattivo, denti macchiati, gengivite, calo del senso del gusto, tumori alle labbra, tumori alla lingua, tumori alla laringe, tumori alle corde vocali e tumori alla gola.
  Per avere un'idea di quanto elevato sia l'impatto dannoso del fumo sul tratto bocca-gola, si riporta il seguente dato statistico: il 93% dei tumori del tratto orofaringeo è dovuto al fumo.
- **La pelle**. I "veleni" del fumo riducono l'ossigenazione della pelle. Questo ha una serie di conseguenze: accelera l'invecchiamento cutaneo, inaridisce e rende gialla la cute, favorisce la comparsa di rughe attorno agli occhi e alla bocca.
- **Il cuoio capelluto**. I capelli di un fumatore tendono a essere più spenti e fragili, rispetto ai capelli di una persone non fumatrice. A provocare tutto ciò, è l'effetto vasocostrittivo del fumo, che riduce l'ossigenazione del cuoi capelluto.
- **L'apparato riproduttivo**. Nell'uomo, le sostanze tossiche del fumo possono pregiudicare la capacità erettile (provocando impotenza nei casi più gravi) e la produzione di spermatozoi.
  Nella donna, possono predisporre a: calo della fertilità, calo della capacità di avere un orgasmo, comparsa di un tumore della cervice uterina, infezioni da Papilloma virus, menopausa anticipata e problemi in gravidanza (aborto spontaneo, morte alla nascita del bambino, morte in culla, nascita prematura, difetti congeniti ecc).
- **Il cervello**. Il fumo aumenta il rischio di soffrire di ictus e aneurismi cerebrali.
  Per quanto concerne l'ictus in particolare, si tenga presente che fumare aumenta la probabilità di soffrire di ictus di un buon 50% e raddoppia il rischio di morte a seguito di un suo episodio.
- **Le ossa**. Diversi studi hanno dimostrato che, rispetto alle persone non fumatrici, i fumatori hanno una maggiore predisposizione all'osteoporosi.
  L'osteoporosi è una malattia sistemica dello scheletro, che provoca un forte indebolimento delle ossa. L'indebolimento scaturisce dalla riduzione della massa ossea, riduzione che, a sua volta, è conseguenza del deterioramento della microarchitettura del tessuto osseo.
- **Altri organi**. A causa del fumo, possono sviluppare neoplasie i reni, la vescica e il pancreas.

Smettere Di Fumare Di Colpo Benefici

I primi benefici arrivano già dopo 20 minuti; quelli avvertibili, dopo 48 ore. Dalla capacità polmonare ai ritrovati sapori, passando per tosse, sintomi da astinenza e benefici a lungo termine: le conseguenze della migliore decisione che possiate prendere.
Nei primi 20 minuti: La pressione torna normale (e piedi e mani si riscaldano). Pressione sanguigna e battito cardiaco ritornano a livelli e frequenze normali. Questo avviene perché la nicotina stimola il rilascio di epinefrina (o adrenalina) e norepinefrina, due neurotrasmettitori che fanno aumentare il battito cardiaco e restringono i vasi sanguigni. Proprio per la minore funzionalità dei vasi sanguigni i fumatori tendono ad avere sempre mani e piedi freddi: ma a 8 ore dall'ultima sigaretta accesa, questo primo sintomo dovrebbe ormai essere passato.

Smettere di fumare: benefici e vantaggi

Al di là dei conosciuti effetti benefici sui polmoni, quali sono gli altri vantaggi pratici legati allo smettere di fumare? Non ci crederete, ma perfino...
Sì, smettere di fumare riduce il rischio di ammalarsi e morire di tumore, tuttavia occorre un certo numero di anni perché tale rischio cominci a diminuire e il vantaggio diventa sempre più significativo con l'aumentare del tempo trascorso senza fumare.

Effetti piacevoli e meno piacevoli dopo aver smesso di fumare

Effetti piacevoli e meno piacevoli dopo aver smesso di fumare
Vediamo ora cosa accade esattamente al nostro corpo una volta smesso di fumare:

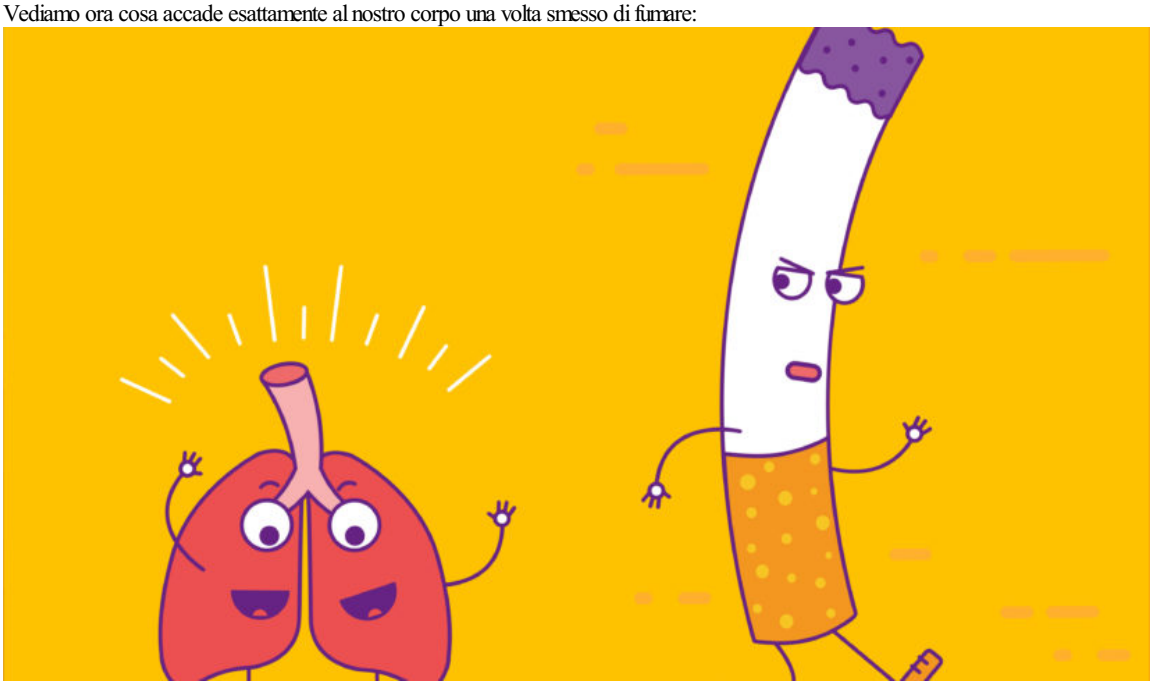

Come smettere di fumare con i rimedi naturali: 5 alimenti che ti faranno dimenticare le sigarette

Se hai deciso di dare l'addio definitivo al fumo, ma non sei ancora riuscito a gettar via l'ultimo pacchetto, o anche se sei già passato alla...
Su Ohga ti avevamo già dato qualche consiglio per smettere di fumare, ma oggi ti propongo alcuni **rimedi naturali** che ti aiuteranno invece a combattere l'astinenza e a non ricominciare.

10 BENEFICI DELLO SMETTERE DI FUMARE

Respirare il fumo di sigaretta soffiato dal tabagista provoca numerosi disturbi e patologie nei soggetti esposti in maniera indiretta al fumo di sigaretta.
Non da ultimo, **smettere di fumare**, prima e durante la gravidanza, **protegge il feto da possibili disturbi**.

Vuoi smettere di fumare? Quando avrai finito di leggere questo articolo sarai pronto a rinunciare al tuo vizio (FOTO)

Vuoi smettere di fumare? Quando avrai finito di leggere questo articolo sarai pronto a rinunciare al tuo vizio (FOTO) "Fumare mi piaceva. O almeno, pensavo mi piacesse. Essendo un medico
Qui ci sono alcuni degli esercizi che aiutano a cominciare a ripensare il tuo rapporto col fumo.

I miei primi 100 giorni senza fumo

Smettere di fumare, una redattrice di 7 ha detto addio alle sigarette. Con fatica (non troppa), soddisfazione (molta) e diversi vantaggi
HO SMESSO DI FUMARE IL 18 FEBBRAIO SCORSO : una persona cara era morta di microcitoma polmonare, un tumore che viene pressochй solo a chi fuma, e io facevo incubi in cui il cancro veniva anche a me. Per i 10 anni precedenti avevo viaggiato sulle 10-15 MS al giorno ("fumatore abituale" per i test clinici, сіои non ancora "forte" e per fortuna non "incallito"), ed erano passati quattordici anni dalla prima sigaretta, accesa per rilassarmi prima della maturita. Un clichй vuole che le prime tirate di fumo abbiano un sapore orrendo; a me, figlia di due fumatori ora ex, era sembrato invece di inalare in un colpo solo tutti i ricordi di quando ero bambina. Da allora per me le sigarette erano diventate un calmante, un sussidio, un ponte sempre accessibile verso la mia infanzia felice.
Non avevo mai pensato che sarei riuscita a farne a meno. Ora sono trascorsi cento giorni e ho scoperto che invece и possibile.