Smettere Di Fumare Effetti Negativi

STAI PENSANDO DI SMETTERE DI FUMARE?

QUESTO È IL PRIMO PASSO NELLA GIUSTA DIREZIONE!

Non importa da quanto tempo fumi, o quanto fumi. Ogni momento è buono per cambiare la tua vita. **Basta solo un pó di forza di volontà e Nicorix, per sentirsi liberi.** Sconfiggere il vizio non solo ti darà una sensazione di libertà, ma anche concreti benefici!

Il fumo da tanto tempo non và piú di moda, la riduzione dei fumatori confermano le statistiche. **Ognuna di queste persone ha una propria storia nella quale ha avuto successo.** Alcuni volevano migliorare la salute, certi volevano avere più soldi nel portafoglio, e gli altri migliorare il proprio aspetto. Adesso anche tu puoi unirti a questo gruppo – gruppo di persone, che hanno realizzato i propri sogni e hanno raggiunto lo scopo!

→ Guarda di più ←

→ Guarda di più ←

→ Guarda di più ←

Astinenza da nicotina: crisi, sintomi e consigli

Quali sono le principali difficoltà quando si smette di fumare? Quali sono i sintomi dell'astinenza? Come gestirli? Come resistere alla tentazione?

1. Se eravate abituati a fumare insieme al caffè o al tè, dite alle persone che vi circondano che avete smesso, così non vi offriranno più le sigarette.
2. Tra un sorso e l'altro, fate dei respiri profondi per gustarvi l'aroma del caffè o del tè. Inspirate profondamente e lentamente contando fino a cinque, e poi espirate lentamente, contando di nuovo fino a cinque.
3. Provate per un po' il caffè decaffeinato o il tè deteinato, soprattutto se smettere di fumare vi rende irritabili o nervosi.
4. Tenete le mani occupate sgranocchiando alimenti sani, scarabocchiando o facendo un elenco di cose da fare.
5. Se la voglia di fumare è molto forte, bevete il caffè o il tè più velocemente del solito e poi fate qualcosa di diverso dal solito oppure cambiate stanza.

Effetti piacevoli e meno piacevoli dopo aver smesso di fumare

Effetti piacevoli e meno piacevoli dopo aver smesso di fumare
Aumento di peso

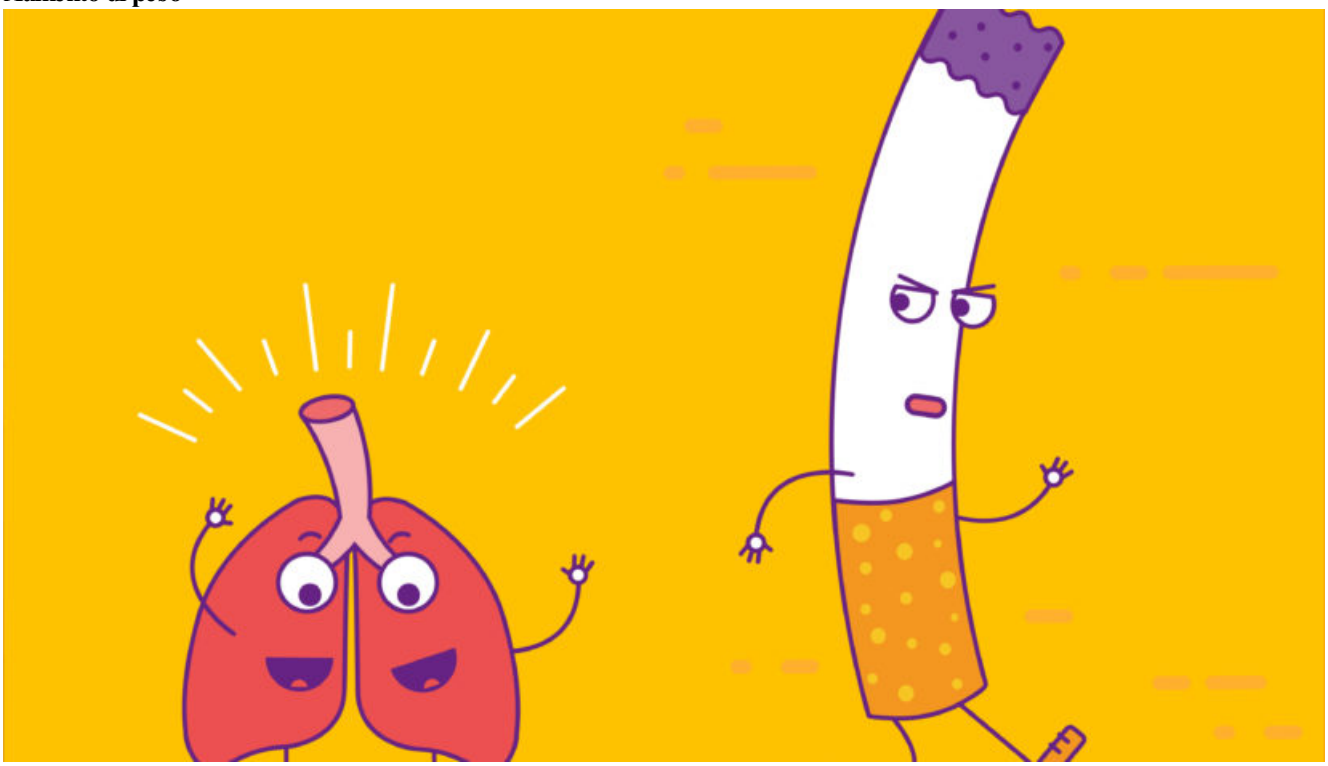

Smettere di fumare: gli “effetti collaterali”

Smettere di fumare: gli “effetti collaterali” A fianco dei benefici indubbi legati alla cessazione dell’uso di sigarette, possono comparire degli “effetti collaterali” che potrebbero
La stipsi
Bere molto, mangiare più frutta e verdura, muoversi di più dovrebbero essere sufficienti a prevenire il problema. Nel caso si presentasse comunque in maniera ostinata, si può ricorrere a blandi lassativi ed eventualmente ricorrere a quelli più energici solo dopo aver consultato il medico.**Nervosismo, irritabilità, difficoltà a concentrarsi, disturbi del sonno.**

Smettere Di Fumare Effetti Negativi

I primi benefici arrivano già dopo 20 minuti; quelli avvertibili, dopo 48 ore. Dalla capacità polmonare ai ritrovati sapori, passando per tosse, sintomi da astinenza e benefici a lungo termine: le conseguenze della migliore decisione che possiate prendere.
Dopo 15 anni: anche il rischio di infarto non c'è più. Il rischio di infarto diviene pari a quello corso da chi non ha mai fumato (a parità di stile di vita).

Domande frequenti: Sintomi della mancanza di tabacco e gestione - dell astinenza

Stop-tabac.ch: Suggerimenti, consigli e supporto per aiutarti a smettere di fumare L'utilizzo di questi vi aiuta a raddoppiare le probabilitÃ di successo
Risposta : È molto probabile che i suoi sintomi siano dovuti ad una depressione che si innesca in generale uno o due mesi dopo aver smesso di fumare. Nella maggior parte dei casi se ne esce spontaneamente. Qualche volta si è obbligati a cercare l'aiuto di un professionista e seguire un trattamento farmacologico per un periodo limitato. Se i suoi sintomi persistono, il consiglio è di consultare il suo medico. Coraggio, continui con il suo proposito.

Come ridurre al minimo gli effetti collaterali piu frequenti derivanti dallo aver smesso di fumare

Molti fumatori che decidono di smettere risentono di una drastica riduzione di zuccheri nel sangue durante i primi tre giorni durante i quali hanno interrotto completamente l'assunzione di nicotina.
E' a questo punto che molti ex-fumatori si ingozzano di cibo in questa fase di astensione dal fumo. Cominciano a provare una caduta di zuccheri nel sangue ed immediatamente vanno in cerca di qualcosa di dolce. Ma quando hanno ingoiato quel cibo dolce, provano ancora gli stessi sintomi ◆ e questo e' assolutamente normale: uno impiega due minuti a mangiare quello pezzo di cibo, pero' lo zucchero nel sangue non riceve una spinta per altri 18 minuti. Poiche' non si sentono meglio immediatamente allora mangiano un altro pezzo di cibo. Continuano a consumare sempre piu' cibo, minuto dopo minuto, fino a che iniziano a sentirsi meglio. Se aspettano che il livello di zucchero nel sangue sale devono calcora circa 20 minuti a partire dal primo bccone ingoiato. La gente riesce a mangiare un sacco in 20 minuti. In realta' l'errore consiste nel credere che la quantita' di cibo necessaria a sentirsi meglio era quella che hanno mangiato durante i 20 minuti. Questo viene ripetuto piu◆ volte durante il giorno causando cosi' l'ingestione di un sacco di calorie con conseguente aumento di peso e rischi connessi.

10 cose da sapere sui danni del fumo

In occasione della Giornata mondiale senza tabacco, il nostro recap sul perché dovreste smettere subito con il fumo
7. Gusto e olfatto
Il fumo intacca anche i sensi del **gusto** e dell'**olfatto**, perché determina trasformazioni irreversibili nella mucosa **orofaringea**, in particolare **lingua**, **tonsille** e **palato**. Secondo uno studio condotto dall'Università Aristotele di Salonicco, infatti, la nicotina causa una minore vascolarizzazione delle papille gustative, che diminuiscono in numero e diventano più *piatte* e quindi meno sensibili ai sapori.

Smettere di fumare: effetti collaterali e sintomi per chi smette

Smettere di fumare effetti collaterali e sintomi di chi smette di fumare. Ingrassare, nervosismo e difficoltà di concentrazione. Ansia e depressione. Questo succede perché i polmoni hanno iniziato a ripulirsi attraverso il sistema cigliare che è stato bloccato per anni dal nostro fumare.

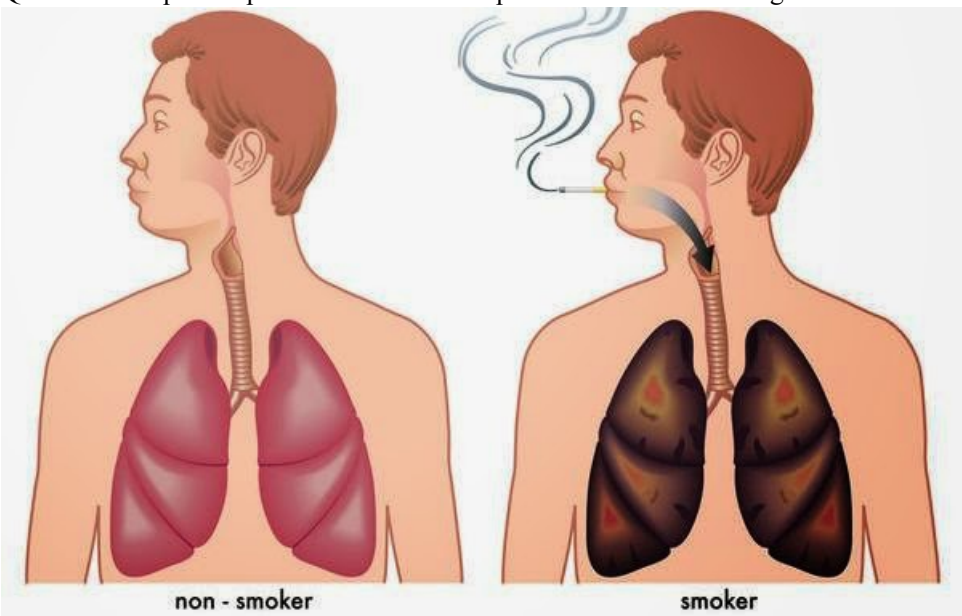

Smettere di fumare, gli effetti sul nostro corpo dai 20 minuti ai 15 anni d - astinenza (INFOGRAFICA)

Fumare non fa bene alla salute: ormai anche i fumatori incalliti sembrano essersene convinti. Se anni di studi scientifici sugli effetti negativi del fumo, in molti casi, non bastano per spingere a di...
Dopo 5 anni: il rischio di essere colpiti da ictus è lo stesso che corre un non fumatore. Si dimezzano le possibilità di essere colpiti da cancro alla gola, alla bocca, all'esofago e alla vescica. Per le donne, il rischio di essere colpite da cancro dell'utero è lo stesso delle non fumatrici.

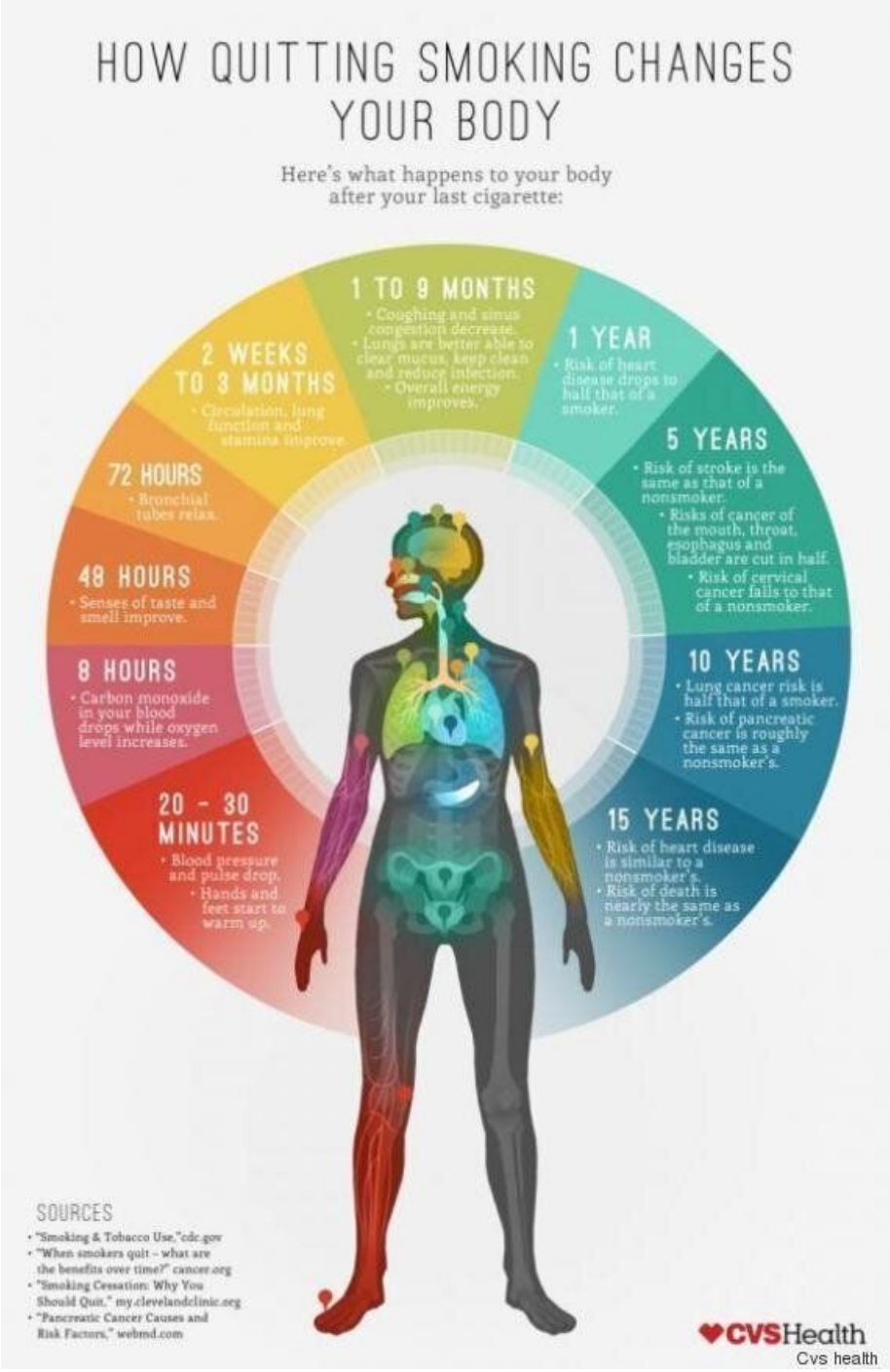

Danni del Fumo di Redazione MyPersonalTrainer

Quali sono i Danni del Fumo? Quali sostanze Vengono Inalate con il Fumo? Il Fumo Passivo è Dannoso? Tutti i Vantaggi di Smettere di Fumare
Il **monossido di carbonio** si lega all'emoglobina, riducendo la sua capacità di trasportare l'ossigeno. Questo comporta un minore nutrimento per i tessuti.