Smettere Di Fumare Effetti Sul Sonno

STAI PENSANDO
DI SMETTERE DI FUMARE?
QUESTO È IL PRIMO PASSO NELLA GIUSTA DIREZIONE!

Non importa da quanto tempo fumi, o quanto fumi. Ogni momento è buono per cambiare la tua vita. **Basta solo un pó di forza di volontà e Nicorix, per sentirsi liberi.** Sconfiggere il vizio non solo ti darà una sensazione di libertà, ma anche concreti benefici!

Il fumo da tanto tempo non và piú di moda, la riduzione dei fumatori confermano le statistiche. **Ognuna di queste persone ha una propria storia nella quale ha avuto successo.** Alcuni volevano migliorare la salute, certi volevano avere più soldi nel portafoglio, e gli altri migliorare il proprio aspetto. Adesso anche tu puoi unirti a questo gruppo – gruppo di persone, che hanno realizzato i propri sogni e hanno raggiunto lo scopo!

→ Guarda di più ←
→ Guarda di più ←
→ Guarda di più ←

Disturbi del sonno: accadono dopo aver smesso di - fumare

I disturbi del sonno sono normali se una persona ha smesso da pochi giorni di fumare. Esistono comunque diversi rimedi per risolvere il problema
Che cosa significa? Vuol dire non essere tristi nell'azione che si è deciso di compiere, ma anzi metterci tutta la buona volontà e soprattutto un grande entusiasmo. Avere uno stato positivo infatti porta a diminuire notevolmente i problemi che si potrebbero manifestare nell'addormentarsi. Se avete disturbi del sonno vuol dire comunque solamente una cosa: state iniziando a disintossicarvi e questa è senz'altro una bella notizia. Ovviamente è stato ampiamente dimostrato che i problemi di insonnia variano da individuo ad individuo. La situazione del fumatore sporadico è completamente differente da quella del fumatore incallito.

5 modi per battere l - insonnia dopo aver smesso di fumare

L'insonnia dopo aver smesso di fumare è un problema frequente. Scopri 5 consigli utili per sconfiggere l'insonnia post fumo e dormire come un bambino.
Foto da: FreeImages.com/ Ignacio Leonardi

Star Bene

Fumare rende il sonno scarso e di cattiva qualità. Riappropriamoci delle ore di riposo In modo naturale ed eliminando la sigaretta.
La scienza e la medicina non sanno più come dirci che il **fumo** fa male. Ricerche sempre nuove dimostrano, una dopo l'altra, quanto la **sigaretta** e i suoi componenti siano estremamente dannosi per tutto l'organismo, e non soltanto per i polmoni. Ad aprile uno studio presentato al meeting annuale delle Pediatric Academic Societies (Usa) ha dimostrato ad esempio che i bambini che crescono in famiglie di fumatori hanno un rischio elevato di ricovero ospedaliero. E poi il rischio di tumore, naturalmente: dal fumo dipende l'85 per cento di tutti i casi di **cancro al polmone**. Eppure la sigaretta fa anche altri danni, certamente meno gravi e meno noti. Ad esempio uno studio del 2013 condotto dal Rochester Medical Center (Usa) aveva scoperto che il tabacco può alterare il **ritmo circadiano** per quanto riguarda polmoni e cervello, danneggiando la qualità del riposo notturno. Le conseguenze del disturbo del **bioritmo naturale** vanno oltre la cattiva qualità del **sonno**: i rischi, spiegano gli esperti, sono quelli di **depressione**, **ansia** e **disturbi comportamentali**. Inoltre i fumatori hanno una probabilità più alta di 2,5 volte di soffrire di apnea ostruttiva notturna, il tipo di apnea più comune prodotta dal rilassamento dei muscoli del retro della gola durante il riposo. Secondo una ricerca del 2011 il fumo causa un'**irritazione** costante dei tessuti del naso e della gola che gonfiandosi riducono di molto il flusso d'aria in entrata.

ARMONIA®

Smetti di fumare e finalmente dormirai(soprattutto se sei una donna)

Le 40enni che lasciano la sigaretta hanno un miglioramento del sonno e riducono i rischi di insonnia dai 65 anni
Smetti di fumare e finalmente dormirai
(soprattutto se sei una donna)

Sei motivi per cui fumare peggiora la qualità del tuo sonno (FOTO)

Certo, la recente notizia del fatto che il numero di adulti statunitensi che fumano è sceso ai minimi storici è musica per le nostre orecchie. Tuttavia i nostri problemi di salute collegati al consumo...
I fumatori si svegliano più frequentemente durante la notte

Tutti gli effetti del fumo sul sonno

Se stiamo cercando un ulteriore valido motivo per smettere di fumare, eccolo: il fumo ha effetti negativi anche sul sonno.
Riposare una giusta quantità di ore, e bene, è fondamentale per la salute. Uno studio recente dell'Università del Maryland ha rilevato che il livello di stanchezza, dovuto a un sonno disturbato, nei fumatori è molto più alto che nelle persone che non fumano. La ricerca ha evidenziato che il sonno è disturbato a causa di un'inconscia astinenza da nicotina. A causa di questo meccanismo il fumatore non riesce a riposare bene e rischia di cadere in uno stato di stress cronico.

Domande frequenti: Sintomi della mancanza di tabacco e gestione - dell astinenza

Stop-tabac.ch: Suggerimenti, consigli e supporto per aiutarti a smettere di fumare L'utilizzo di questi vi aiuta a raddoppiare le probabilitÃ di successo
Risposta: Sì, le due cose potrebbero essere legate perché la nicotina favorisce il transito intestinale. Di conseguenza smettere di fumare rallenta il transito intestinale e questo può comportare gonfiori e stipsi, che possono causare entrambi doloti addominali e mettere sotto tensione la parete intestinale. Questi sintomi diminuiscono poco per volta con la disintossicazione, in uno o due mesi. È consigliato di bere a sufficienza e fare attività fisica e aumentare l'apporto alimentare di fibre mangiando frutta e verdura cereali integrali. Si deve ricorrere ad un lassativo solo in caso di costipazione grave.

Astinenza da nicotina: crisi, sintomi e consigli

Quali sono le principali difficoltà quando si smette di fumare? Quali sono i sintomi dell'astinenza? Come gestirli? Come resistere alla tentazione?
Quando si smette di fumare, aumenta la sensazione di stress.

Smettere Di Fumare Effetti Sul Sonno

I primi benefici arrivano già dopo 20 minuti; quelli avvertibili, dopo 48 ore. Dalla capacità polmonare ai ritrovati sapori, passando per tosse, sintomi da astinenza e benefici a lungo termine: le conseguenze della migliore decisione che possiate prendere.
Dopo 3-9 mesi: i polmoni iniziano a "ripulirsi". Le ciglia che tappezzano le vie respiratorie, e che vibrando trasportano detriti e impurità verso l'alto, iniziano a riformarsi, dopo che la nicotina ne aveva ridotto la funzionalità, aumentando il ristagno di muco e l'insorgenza di infezioni respiratorie. La tosse cessa definitivamente, mentre aumenta la capacità respiratoria.

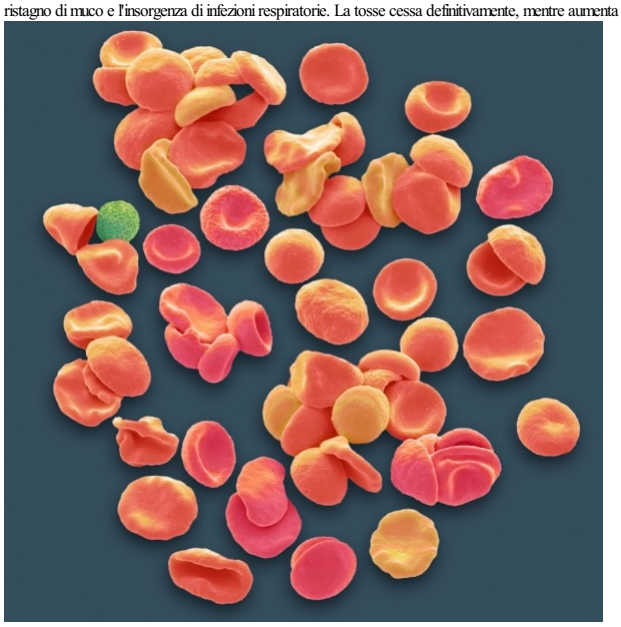

Effetti piacevoli e meno piacevoli dopo aver smesso di fumare
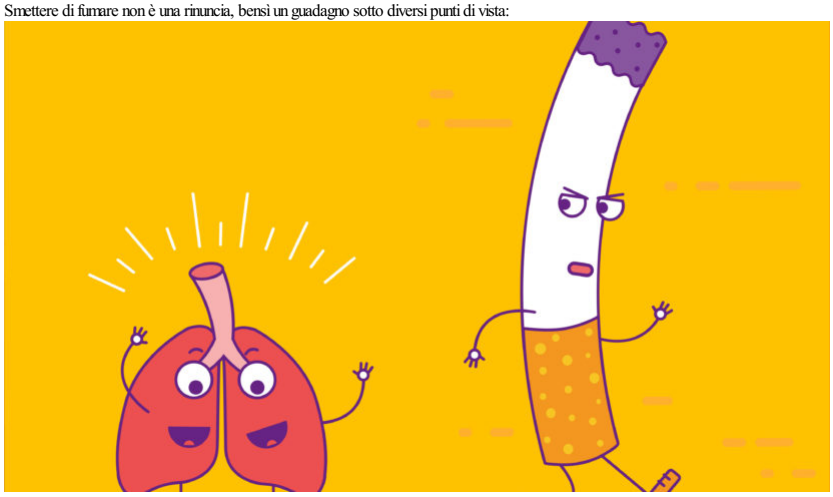
Effetti piacevoli e meno piacevoli dopo aver smesso di fumare
Smettere di fumare non è una rinuncia, bensì un guadagno sotto diversi punti di vista: