Smettere Di Fumare Effetti Sull'Organismo

STAI PENSANDO DI SMETTERE DI FUMARE?

QUESTO È IL PRIMO PASSO NELLA GIUSTA DIREZIONE!

Non importa da quanto tempo fumi, o quanto fumi. Ogni momento è buono per cambiare la tua vita. **Basta solo un pó di forza di volontà e Nicorix, per sentirsi liberi.** Sconfiggere il vizio non solo ti darà una sensazione di libertà, ma anche concreti benefici!

Il fumo da tanto tempo non và piú di moda, la riduzione dei fumatori confermano le statistiche. **Ognuna di queste persone ha una propria storia nella quale ha avuto successo.** Alcuni volevano migliorare la salute, certi volevano avere più soldi nel portafoglio, e gli altri migliorare il proprio aspetto. Adesso anche tu puoi unirti a questo gruppo – gruppo di persone, che hanno realizzato i propri sogni e hanno raggiunto lo scopo!

→ Guarda di più ←
→ Guarda di più ←
→ Guarda di più ←

Da 20 minuti a 20 anni: come cambia il corpo quando si smette di fumare

I primi effetti positivi sul corpo si sentono gia a 20 minuti dall'aver smesso. Ma le migliorie e i cambiamenti sopravvengono con il
Cosa accade al nostro corpo quando decidiamo di smettere di fumare? Gli effetti riguardano il respiro e il benessere fisico generale, il gusto, il rischio di contrarre tumori, e molti altri fattori: un orologio li racconta passaggio per passaggio, dai primi minuti ai 20 anni

Benefici di Smettere di Fumare di Redazione MyPersonalTrainer

Danni del fumo e vantaggi per la salute smettendo di fumare: quali benefici si ottengono? Quanto tempo serve per apprezzarli?
I **benefici di smettere** di fumare sono l'insieme delle conseguenze positive che la cessazione del consumo di tabacco ha sulla salute del soggetto fumatore.
Interessano l'organismo nella sua totalità: alcuni organi e tessuti mostrano un miglioramento già dopo poco tempo (nell'ordine di giorni o settimane), mentre altri hanno bisogno di diversi mesi (se non addirittura anni).

Effetti piacevoli e meno piacevoli dopo aver smesso di fumare

Effetti piacevoli e meno piacevoli dopo aver smesso di fumare
Astinenza

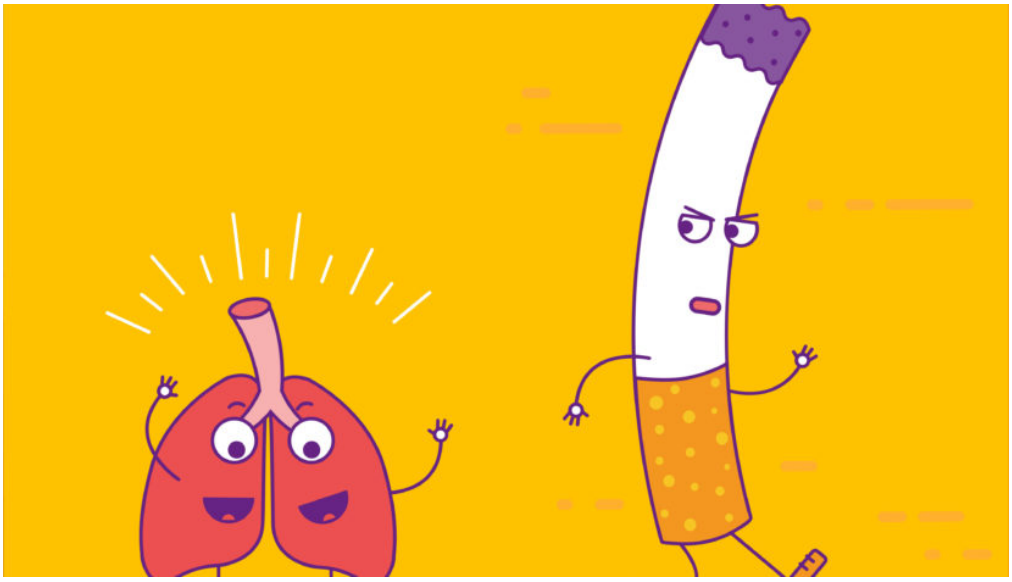

Smettere Di Fumare Effetti Sull'Organismo

I primi benefici arrivano già dopo 20 minuti; quelli avvertibili, dopo 48 ore. Dalla capacità polmonare ai ritrovati sapori, passando per tosse, sintomi da astinenza e benefici a lungo termine: le conseguenze della migliore decisione che possiate prendere.
Dopo un anno: il rischio di malattie cardiache è già dimezzato. Il rischio di sviluppare malattie cardiache a causa di ateromi, le placche di grasso, proteine e tessuto che ostruiscono le pareti delle arterie, diminuisce della metà.

One more step

One more step Please complete the security check to access www.teamworld.it Why do I have to complete a CAPTCHA? Completing the CAPTCHA proves you are a human and gives you temporary access
Completing the CAPTCHA proves you are a human and gives you temporary access to the web property.

Astinenza da nicotina: crisi, sintomi e consigli

Quali sono le principali difficoltà quando si smette di fumare? Quali sono i sintomi dell'astinenza? Come gestirli? Come resistere alla tentazione?
Ecco alcuni consigli per resistere alla voglia di fumare:

Smettere di fumare: gli effetti sul corpo umano

Non è mai troppo tardi per smettere di fumare. Scopri quali sono gli effetti sul corpo umano!
Resistere vale però la pena: messi a confronto con i benefici derivanti dall'abbandono delle sigarette i suoi effetti collaterali non sono solo molto meno duraturi ma anche ma anche decisamente trascurabili.

Smettere di fumare: cosa succede al proprio corpo

Come cambia il corpo umano, giorno dopo giorno, quando si decide di smettere di fumare: benefici, conseguenze e consigli.
Col passare di qualche ulteriore settimana a migliorare sarà anche il **colorito**, che apparirà più roseo. Trascorsi dai 3 ai 6 mesi tenderà a sparire la **tosse stizzosa** che accompagna spesso i fumatori, mentre quando sarà passato circa un anno si ridurrà il rischio legato alla patologie cardiache.

Cosa succede davvero al corpo umano quando si smette di fumare e quanto tempo impiega l - organismo per rigenerarsi

Cosa succede davvero al corpo umano quando si smette di fumare e quanto tempo impiega l'organismo per rigenerarsi Quando si dec > da Roberta Cuzzucoli 12 Dicembre 2017 16:59 Ci sono molti
Ci sono molti motivi per cui una persona dovrebbe smettere di fumare, ovviamente la motivazione più valida è quella di smettere per migliorare la qualità di vita, ma tante persone decidono di abbandonare le sigarette anche per risparmiare un po di denaro. Quando una persona decide di abbandonare il vizio del fumo, nell'organismo si innescando una serie di reazioni che portano beneficio già dopo venti minuti. Infatti nell'arco di questo tempo, la pressione sanguigna e il battito cardiaco tornano a livelli normali. Questo avviene perché la nicotina stimola il rilascio di epinefrina (o adrenalina) e norepinefrina, due neurotrasmettitori che fanno aumentare il battito cardiaco e restringono i vasi sanguigni. Ciò spiega perché i fumatori tendono ad avere sempre mani e piedi freddi, causati dalla minore funzionalità dei vasi sanguigni. Circa dopo 2 ore inizia l'astinenza da nicotina, che viene manifestata con sbalzi d'umore, senso di stordimento, tensione e difficoltà ad addormentarsi. Questo avviene perché la nicotina favorisce il rilascio di ormoni del benessere come la serotonina e la dopamina che contribuiscono alla dipendenza della sigaretta. Dopo 8 ore il sangue inizia a liberarsi dal monossido di carbonio, un gas nocivo inodore e incolore che si forma nei processi di combustione ed è tipico del fumo di sigaretta. Questo gas si lega all'emoglobina, limitando pertanto la capacità di assorbimento dell'ossigeno. il monossido di carbonio, nei fumatori di lungo corso, fa aumentare le dimensioni dei globuli rossi, rendendo il sangue più denso e aumentando le probabilità di rischio di coaguli. Dopo 24 ore si ha una reazione fisiologica naturale dove il fumatore inizia a tossire, questo perché l'organismo cerca di liberarsi dalle tossine ancora presenti nelle vie respiratorie. Dopo 48 ore la nicotina e i suoi sottoprodotti dannosi per l'organismo iniziano a scomparire, si ritorna a sentire i sapori, ricominciano a riavere la sensibilità delle papille gustative.

10 cose da sapere sui danni del fumo

In occasione della Giornata mondiale senza tabacco, il nostro recap sul perché dovreste smettere subito con il fumo

2. Malattie cardiovascolari e respiratorie

Il fumo è una delle maggiori cause di malattia delle **coronarie** e di altri distretti vascolari. E, secondo l'**American Heart Association**, è il più pericoloso tra i **fattori di rischio**: complessivamente, infatti, l'incidenza di malattie dell'apparato cardiovascolare nei fumatori è superiore al 70% rispetto ai non fumatori. Nei *forti* fumatori (due pacchetti o più al giorno) la mortalità sale addirittura al 200%-300% rispetto ai non fumatori.