Smettere Di Fumare Pene

STAI PENSANDO
DI SMETTERE DI FUMARE?
QUESTO È IL PRIMO PASSO NELLA GIUSTA DIREZIONE!

Non importa da quanto tempo fumi, o quanto fumi. Ogni momento è buono per cambiare la tua vita. **Basta solo un pó di forza di volontà e Nicorix, per sentirsi liberi.** Sconfiggere il vizio non solo ti darà una sensazione di libertà, ma anche concreti benefici!

Il fumo da tanto tempo non và piú di moda, la riduzione dei fumatori confermano le statistiche. **Ognuna di queste persone ha una propria storia nella quale ha avuto successo.** Alcuni volevano migliorare la salute, certi volevano avere più soldi nel portafoglio, e gli altri migliorare il proprio aspetto. Adesso anche tu puoi unirti a questo gruppo – gruppo di persone, che hanno realizzato i propri sogni e hanno raggiunto lo scopo!

→ Guarda di più ←
→ Guarda di più ←
→ Guarda di più ←

Relazione e implicazioni tra nicotina e disfunzione erettile

Relazione e implicazioni tra nicotina e disfunzione erettile La disfunzione erettile è un disturbo che impedisce all'uomo di ottenere e mantenere l'erezione del pene, non raggiungendo una

Il fumo di sigaretta, infatti, oltre a contenere composti oss >9 , il principale mediatore dell'erezione, ha un'azione sclerotizzante sulle arterie, riducendo progressivamente l'elasticità dei vasi sanguigni e, di conseguenza, il normale afflusso di sangue in tutti gli organi 10 , pene compreso.

Smettere di fumare lo rende più grosso

Smettere di fumare lo rende più grosso! Dimenticate il Viagra. Un nuovo studio suggerisce che per erezioni ferme e più veloci, gli uomini dovrebbero smettere di fumare. I ricercatori hanno
In un altro studio i ricercatori della Mayo Clinic hanno scoperto che gli uomini che hanno intrapreso un cambiamento nel proprio stile di vita per migliorare la loro salute cardiovascolare, abbassando il colesterolo e la pressione sanguigna con perdita di peso e l'esercizio hanno anche migliorato i loro sintomi di disfunzione erettile.

Smettere Di Fumare Pene

Ecco alcuni consigli scientifici utili per mantenere sano il vostro pene e avere delle prestazioni sessuali soddisfacenti.
Se però volete abbandonare la sedentarietà fatelo in fretta: un altro studio ha dimostrato che, per essere efficace, il cambiamento dello stile di vita deve avvenire prima dei 40 anni.

Tabacco e sessualità

Stop-tabac.ch: Suggerimenti, consigli e supporto per aiutarti a smettere di fumare L'utilizzo di questi vi aiuta a raddoppiare le probabilitÃ di successo
Nozioni generali

Fumare ti rimpicciolisce il pene

Fumare fa male, malissimo, anche al pene. Come se non fossero sufficienti tutti i rischi del fumo. Uomini, attenti, il vostro pene potrebbe rimpicciolirsi. Sì, "solo" fumando. L'ha spiegato Marco Laniado, urologo della Harley Street Clinic di Londra, che ha aggiunto: "Sono possibili anche disfunzioni erettili".
E ora sappiamo: mentre i polmoni si infiammano e si indeboliscono, il pene si restringe. Oppure non è così funzionale come dovrebbe. Normale, dicono gli esperti, perché per avere un'erezione stabile è necessario un corretto apporto di sangue, mentre il fumo induce arteriosclerosi, incidendo sulla circolazione.

Smettere di fumare migliora la salute sessuale

E' dimostrato che il fumo da sigaretta è causa di problemi anche alla salute sessuale, altro valido motivo per rinunciare a questo vizio e smettere di fumare.
Gli effetti negativi del **fumo** sul nostro stato di salute sono numerosi; e ormai è dimostrato che **il fumo da sigaretta è causa di problemi anche alla salute sessuale**, altro valido motivo per rinunciare a questo vizio e **smettere di fumare**.

Benefici di Smettere di Fumare di Redazione MyPersonalTrainer

Benefici di Smettere di Fumare di Redazione MyPersonalTrainer Generalità I benefici di smettere di fumare sono l'insieme degli effetti positivi che comporta la cessazione definitiva del
I **benefici di smettere** di fumare sono l'insieme degli effetti positivi che comporta la cessazione definitiva del consumo di tabacco, nell'individuo fumatore.
Smettere di fumare è benefico per tutto l'organismo. Infatti, progressivamente migliorano i problemi cardiocircolatori, la salute dei polmoni, l'aspetto della pelle, dei denti e della bocca, la vitalità del cuoio capelluto e la forza dello scheletro. Inoltre, cala gradualmente il rischio di sviluppare numerose neoplasie e affezioni polmonari di carattere cronico.
Per alcuni miglioramenti, occorre tempo (anche 20 anni); per altri, sono sufficienti poche ore o giorni.

Effetti piacevoli e meno piacevoli dopo aver smesso di fumare

Effetti piacevoli e meno piacevoli dopo aver smesso di fumare

- si risparmia molto denaro: basti pensare a chi fuma circa un pacchetto di sigarette al giorno, una volta eliminato il fumo si può arrivare a risparmiare fino a più di 1800 euro all'anno
- si vive meglio: quando si smette di fumare si acquisisce più energia e si riduce il rischio di ammalarsi di malattie mortali come l'infarto e il cancro
- si protegge la propria famiglia: i figli dei fumatori hanno il doppio di possibilità di diventare loro stessi fumatori rispetto ai figli dei non-fumatori quindi smettendo, si riduce il rischio che i vostri figli diventino fumatori.

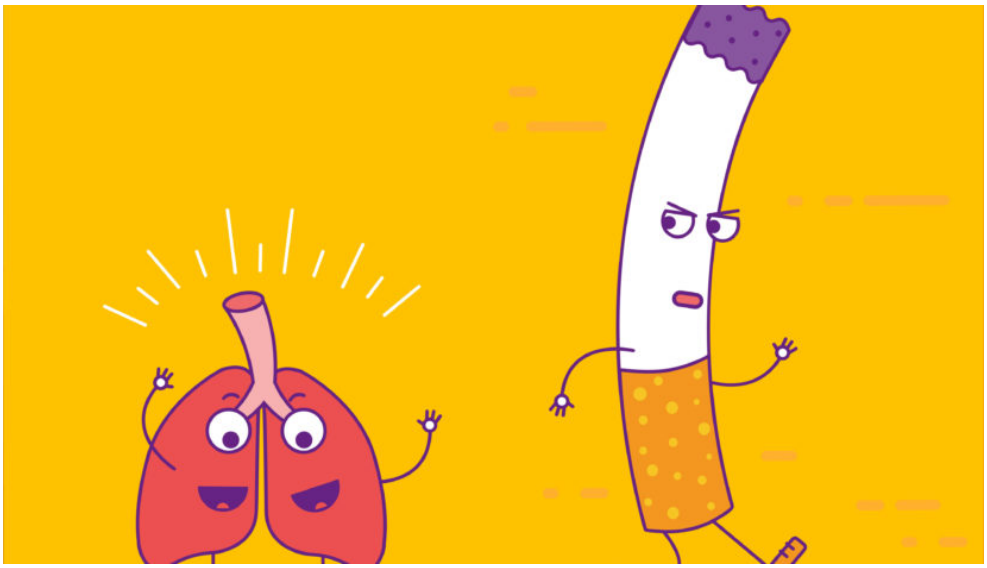

Smettere Di Fumare Pene

Smettere di fumare potrebbe risolvere i problemi legati alla disfunzione erettile
Se le probabili malattie future non vi scoraggiavano dall'uso delle sigarette, ora avete un motivo più allettante per dire addio alle bionde: migliorare la vostra attività sessuale.

Discussione: Ho smesso di fumare di colpo! Una piccola testimonianza

47365 Ciao a tutti, ho 32 anni e sono di Catania. Vi scriverr questa mia piccola testimonianza. Ho iniziato a fumare assiduamente nel 2004, primi periodi meno di dieci al giorno,gli ultimi periodi circa due pacchi ogni 2 giorni di lucky strike dure rosse, na bomba! Fumavo appena avevo un momento di s***** o con gli amici, o con i colleghi, sapete quando si discute o si esce, ecco quelle situazioni lм! Fumavo prima di andare a dormire e la prima siga della mattina era dopo il consueto caffи. Ex
Una mattina vado a Napoli per una fiera, colazione, caffи e sigaretta, nel percorso casa stazione le fitte si ripropongono, avevo il pacchetto fiammante da 19 (da premettere che ero passato alle marlboro prime, leggerissime), ma proprio per quei dolori non volevo affaticarmi e fino a Napoli non ho fumato nulla.
Durante la fiera, nelle pause, e poi dopo pranzo, ho avuto la tentazione di accenderne una, ma ripensando a quei momenti, ho evitato, e mi и rimasto il pacco intero fino al mio ritorno dopo 3 giorni, che ho regalato alla mia fidanzata.