Smettere Di Fumare Per Un Mese

STAI PENSANDO DI SMETTERE DI FUMARE?

QUESTO È IL PRIMO PASSO NELLA GIUSTA DIREZIONE!

Non importa da quanto tempo fumi, o quanto fumi. Ogni momento è buono per cambiare la tua vita. **Basta solo un pó di forza di volontà e Nicorix, per sentirsi liberi.** Sconfiggere il vizio non solo ti darà una sensazione di libertà, ma anche concreti benefici!

Il fumo da tanto tempo non và piú di moda, la riduzione dei fumatori confermano le statistiche. **Ognuna di queste persone ha una propria storia nella quale ha avuto successo.** Alcuni volevano migliorare la salute, certi volevano avere più soldi nel portafoglio, e gli altri migliorare il proprio aspetto. Adesso anche tu puoi unirti a questo gruppo – gruppo di persone, che hanno realizzato i propri sogni e hanno raggiunto lo scopo!

→ Guarda di più ←

→ Guarda di più ←

→ Guarda di più ←

Benefici di Smettere di Fumare di Redazione MyPersonalTrainer

Danni del fumo e vantaggi per la salute smettendo di fumare: quali benefici si ottengono? Quanto tempo serve per apprezzarli?
I **benefici di smettere** di fumare sono l'insieme degli effetti positivi che comporta la cessazione definitiva del consumo di tabacco, nell'individuo fumatore.
Smettere di fumare è benefico per tutto l'organismo. Infatti, progressivamente migliorano i problemi cardiocircolatori, la salute dei polmoni, l'aspetto della pelle, dei denti e della bocca, la vitalità del cuoio capelluto e la forza dello scheletro. Inoltre, cala gradualmente il rischio di sviluppare numerose neoplasie e affezioni polmonari di carattere cronico.
Per alcuni miglioramenti, occorre tempo (anche 20 anni); per altri, sono sufficienti poche ore o giorni.

One more step

One more step Please complete the security check to access www.teamworld.it Why do I have to complete a CAPTCHA? Completing the CAPTCHA proves you are a human and gives you temporary access
Another way to prevent getting this page in the future is to use Privacy Pass. Check out the browser extension in the Chrome Store.

Smettere di fumare sintomi: passo per passo cosa accade al tuo corpo

Smettere di fumare sintomi: passo per passo cosa accade al tuo corpo Smettere di fumare, si sa, porta diversi vantaggi ed è evidente già dopo due sole settimane dalla sospensione dalle sigarette.
Dopo un giorno i **polmoni cominciano a ripulirsi** e le ciglia riprendono attività, le sostanze nocive cominciano a essere espulse. Già dopo un giorno quindi può insorgere la tosse, sintomo classico che mette in evidenza come i polmoni si stiano riprendendo. Per aiutare il proprio corpo a ossigenarsi e a liberarsi delle sostanze negative del fumo, è bene iniziare da subito a mangiare in modo sano.

Come smettere di fumare

Ciao a tutti,mi chiamo Emilio e fumo da quando avevo 12 anni. Ho 49 anni e ho smesso di fumare da quasi un mese con il centro pneumologico dell'ospedale S.
Ho 49 anni e ho smesso di fumare da quasi un mese con il centro pneumologico dell'ospedale S.Paolo di Milano.

Effetti piacevoli e meno piacevoli dopo aver smesso di fumare

Effetti piacevoli e meno piacevoli dopo aver smesso di fumare
Vediamo ora cosa accade esattamente al nostro corpo una volta smesso di fumare:

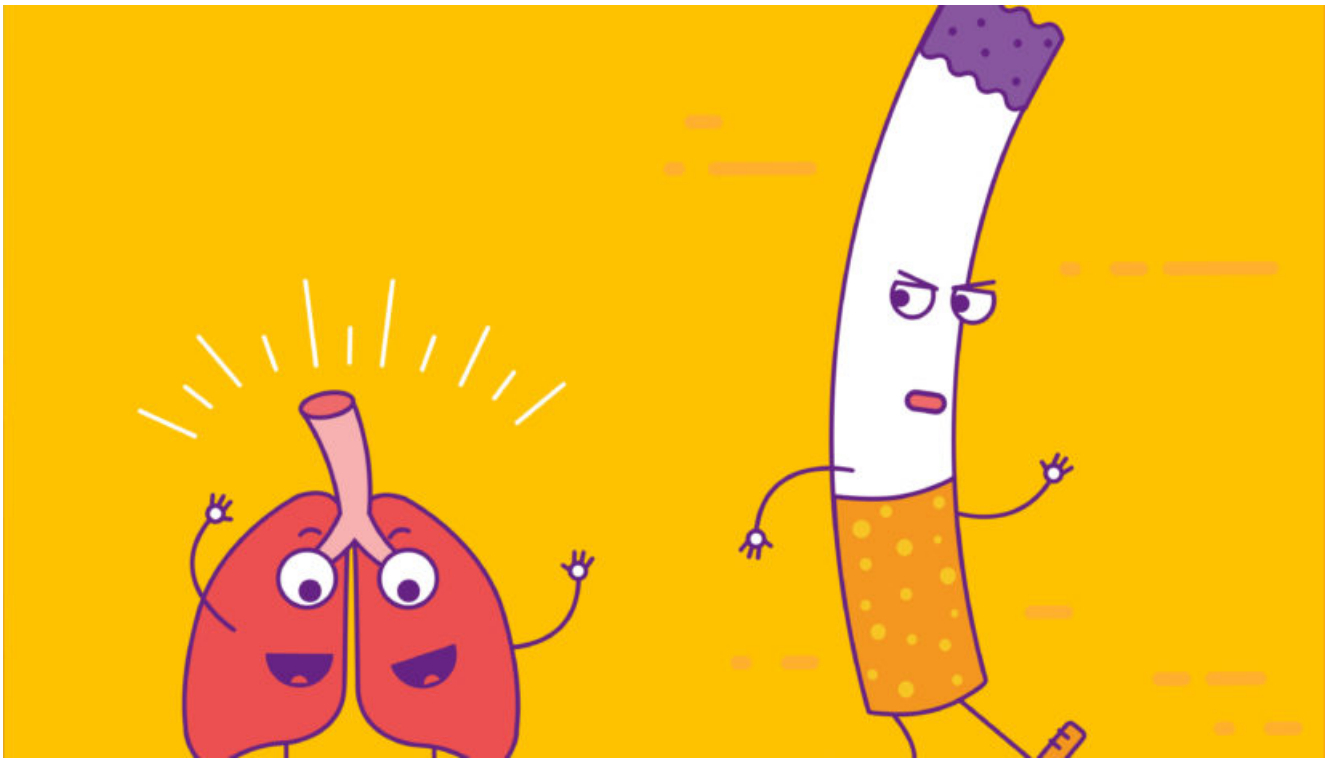

I miei primi 100 giorni senza fumo

Smettere di fumare, una redattrice di 7 ha detto addio alle sigarette. Con fatica (non troppa), soddisfazione (molta) e diversi vantaggi
HO SMESSO DI FUMARE IL 18 FEBBRAIO SCORSO : una persona cara era morta di microcitoma polmonare, un tumore che viene pressochй solo a chi fuma, e io facevo incubi in cui il cancro veniva anche a me. Per i 10 anni precedenti avevo viaggiato sulle 10-15 MS al giorno ("fumatore abituale" per i test clinici, cioи non ancora "forte" e per fortuna non "incallito"), ed erano passati quattordici anni dalla prima sigaretta, accesa per rilassarmi prima della maturita. Un clichй vuole che le prime tirate di fumo abbiano un sapore orrendo; a me, figlia di due fumatori ora ex, era sembrato invece di inalare in un colpo solo tutti i ricordi di quando ero bambina. Da allora per me le sigarette erano diventate un calmante, un sussidio, un ponte sempre accessibile verso la mia infanzia felice.
Non avevo mai pensato che sarei riuscita a farne a meno. Ora sono trascorsi cento giorni e ho scoperto che invece и possibile.

Da 20 minuti a 20 anni: come cambia il corpo quando si smette di fumare

I primi effetti positivi sul corpo si sentono gia a 20 minuti dall'aver smesso. Ma le migliorie e i cambiamenti sopravvengono con il
Cosa accade al nostro corpo quando decidiamo di smettere di fumare? Gli effetti riguardano il respiro e il benessere fisico generale, il gusto, il rischio di contrarre tumori, e molti altri fattori: un orologio li racconta passaggio per passaggio, dai primi minuti ai 20 anni

Domande frequenti: Sintomi della mancanza di tabacco e gestione - dell astinenza

Stop-tabac.ch: Suggerimenti, consigli e supporto per aiutarti a smettere di fumare L'utilizzo di questi vi aiuta a raddoppiare le probabilitÃ di successo
Risposta: La diverticolite non è provocata né dal tabacco né dal fatto di aver smesso di fumare e capita tanto ai fumatori che ai non fumatori. Tuttavia il fatto di aver smesso di fumare può essere stata la causa della costipazione durante i primi mesi, ma non può aver provocato la diverticolite. La diverticolite è un'infiammazione dei diverticoli dell'intestino crasso che appaiono frequentemente con l'avanzare dell'età e in intervallo di tempo lungo (non in 8 mesi). Questi diverticoli sono favoriti dalla costipazione e da un'alimentazione povera in fibre, ma ci sono probabilmente altre cause che non sono chiare. Le cause che provocano l'infiammazione di un diverticolo (diverticolite) sono sconosciute, come quelle dell'appendicite. Dubito che si possa attribuire l'infiammazione allo stress, che si chiama in causa ogni volta che non si conoscono le cause reali di un problema. Sono certo che il medico non ha in mano prove consistenti che lo stress sia la causa del suo problema

Smetti di fumare: ecco i benefici (già dopo 3 giorni)

Ecco che cosa succede al tuo corpo dopo tre giorni, un mese, sei mesi, un anno da quando smetti di fumare. Leggi qui, ne vale davvero la pena
COSA SUCCEDE DOPO SEI MESI – 1 ANNO

Это видео недоступно

Voi li sapete i buoni motivi per salute e benessere per smettere di fumare le sigarette? Ormai siamo quasi a metà anno, quindi è epoca di bilanci. Anche se l...
Dopo una decina di ore la quantità di nicotina e anidride carbonica nel corpo si dimezza. I livelli di ossigeno ritornano ad un livello normale. Si torna ad essere più ricettivi, il sonno è più equilibrato e i muscoli funzionano decisamente meglio.