Smettere Di Fumare Tabella Benefici

STAI PENSANDO DI SMETTERE DI FUMARE?

QUESTO È IL PRIMO PASSO NELLA GIUSTA DIREZIONE!

Non importa da quanto tempo fumi, o quanto fumi. Ogni momento è buono per cambiare la tua vita. **Basta solo un pó di forza di volontà e Nicorix, per sentirsi liberi.** Sconfiggere il vizio non solo ti darà una sensazione di libertà, ma anche concreti benefici!

Il fumo da tanto tempo non và piú di moda, la riduzione dei fumatori confermano le statistiche. **Ognuna di queste persone ha una propria storia nella quale ha avuto successo.** Alcuni volevano migliorare la salute, certi volevano avere più soldi nel portafoglio, e gli altri migliorare il proprio aspetto. Adesso anche tu puoi unirti a questo gruppo – gruppo di persone, che hanno realizzato i propri sogni e hanno raggiunto lo scopo!

→ Guarda di più ←

→ Guarda di più ←

→ Guarda di più ←

Benefici di Smettere di Fumare di Redazione MyPersonalTrainer

Benefici di Smettere di Fumare di Redazione MyPersonalTrainer Generalità I benefici di smettere di fumare sono l'insieme degli effetti positivi che comporta la cessazione definitiva del

I **benefici di smettere** di fumare sono l'insieme delle conseguenze positive che la cessazione del consumo di tabacco ha sulla salute del soggetto fumatore.

Interessano l'organismo nella sua totalità: alcuni organi e tessuti mostrano un miglioramento già dopo poco tempo (nell'ordine di giorni o settimane), mentre altri hanno bisogno di diversi mesi (se non addirittura anni).

I benefici dello smettere di fumare

A cosa serve smettere di fumare? Quali sono i benefici accertati per la salute? Dopo quanto tempo si percepiscono?
Ecco cosa dice l'**Organizzazione mondiale della salute**:

Da 20 minuti a 20 anni: come cambia il corpo quando si smette di fumare

I primi effetti positivi sul corpo si sentono gia a 20 minuti dall'aver smesso. Ma le migliorie e i cambiamenti sopravvengono con il
Cosa accade al nostro corpo quando decidiamo di smettere di fumare? Gli effetti riguardano il respiro e il benessere fisico generale, il gusto, il rischio di contrarre tumori, e molti altri fattori: un orologio li racconta passaggio per passaggio, dai primi minuti ai 20 anni

Smettere di fumare, i primi benefici dopo 20 minuti

Smettere di fumare, i primi benefici dopo 20 minuti Si celebra mercoledì 31 maggio la Giornata Mondiale senza Tabacco , un appuntamento annualmente promosso dall'Organizzazione Mondiale della
Trascorsi 15 anni dall'ultima sigaretta, il rischio di malattia cardiovascolare, di bronchite cronica e di enfisema è pari a quello di un non fumatore, così come quello di insorgenza di tumore.

Effetti piacevoli e meno piacevoli dopo aver smesso di fumare

Effetti piacevoli e meno piacevoli dopo aver smesso di fumare
Aumento di peso

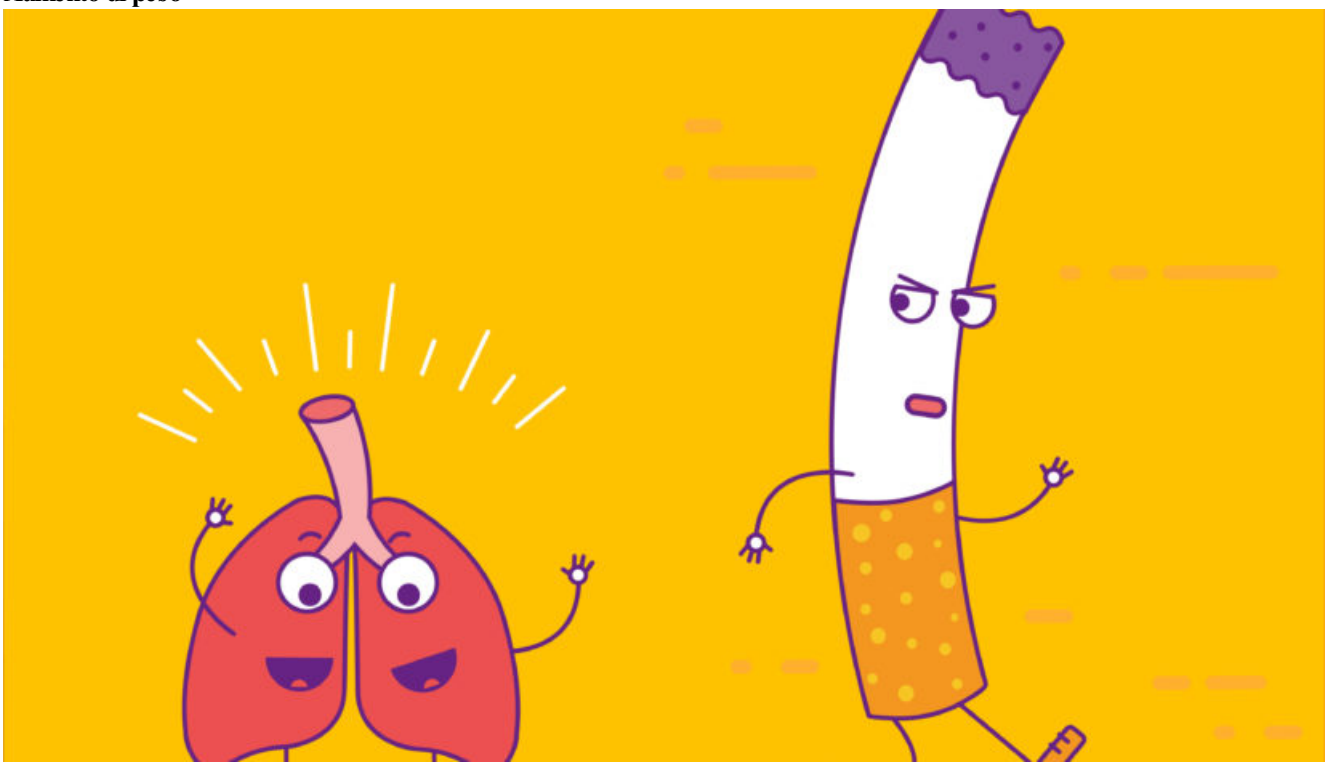

Cosa succede quando si smette di fumare: benefici e vantaggi

Cosa succede quando si smette di fumare: benefici e vantaggi Cosa succede quando si smette di fumare ? Quali sono i benefici e gli effetti collaterali ? I sintomi saranno difficili da
Cosa succede quando si smette di fumare? Quali sono i **benefici** e gli **effetti collaterali**? I **sintomi** saranno difficili da gestire? Per alcune persone può essere molto complicato, per altre molto più semplice, ma smettere di fumare è in ogni caso la migliore scelta che si possa prendere per se stessi. Quello che in molti non sanno è che **smettere di fumare può portare benefici giorno per giorno**. Di seguito abbiamo riportato la tabella esplicativa della Airc e del sito Stop Tabacco sui vari benefici immediati e a distanza di tempo.

One more step

One more step Please complete the security check to access www.teamworld.it Why do I have to complete a CAPTCHA? Completing the CAPTCHA proves you are a human and gives you temporary access
Another way to prevent getting this page in the future is to use Privacy Pass. Check out the browser extension in the Chrome Store.

Smettere di fumare: benefici e vantaggi

Al di là dei conosciuti effetti benefici sui polmoni, quali sono gli altri vantaggi pratici legati allo smettere di fumare? Non ci crederete, ma perfino... Smettere a seguito di un infarto permette di abbattere del 50% le probabilità di avere un secondo episodio.

Smettere di fumare benefici e vantaggi: conoscerli rende tutto più semplice

Smettere di fumare benefici e vantaggi: conoscerli rende tutto più semplice! Che fumare faccia male è risaputo, ma conoscere quali sono i benefici di smettere di fumare serve per convincersene
I danni che il fumo apporta al tuo corpo sono diversi, interni e visibili all'esterno. Di conseguenza **smettere di fumare dà benefici che si possono vedere davanti ai propri occhi**. Il fumatore di solito non ha un bel colorito della pelle, di solito, infatti, essa tende al grigiastro. Non è raro che egli sviluppi anche macchie scure, in particolare sul collo e sulle mani. Questo problema è dovuto a un minore apporto di ossigeno, che tende a danneggiare i capillari, che sono a contatto con la cute.

Benefici di smettere di fumare: i miglioramenti dopo aver smesso di fumare

Benefici di smettere di fumare. Miglioramenti dopo aver smesso, effetti benefici su salute, pelle, cuore, cervello, polmoni. Metodi per smettere di fumare.
La vita è fatta di grandi obiettivi, ma sinceramente se non riusciamo nemmeno nelle piccole imprese allora possiamo anche dimenticarli.

Smettere di fumare?
Missione possibile.