Smettere Di Fumare Vantaggi E Svantaggi

STAI PENSANDO DI SMETTERE DI FUMARE?

QUESTO È IL PRIMO PASSO NELLA GIUSTA DIREZIONE!

Non importa da quanto tempo fumi, o quanto fumi. Ogni momento è buono per cambiare la tua vita. **Basta solo un pó di forza di volontà e Nicorix, per sentirsi liberi.** Sconfiggere il vizio non solo ti darà una sensazione di libertà, ma anche concreti benefici!

Il fumo da tanto tempo non và piú di moda, la riduzione dei fumatori confermano le statistiche. **Ognuna di queste persone ha una propria storia nella quale ha avuto successo.** Alcuni volevano migliorare la salute, certi volevano avere più soldi nel portafoglio, e gli altri migliorare il proprio aspetto. Adesso anche tu puoi unirti a questo gruppo – gruppo di persone, che hanno realizzato i propri sogni e hanno raggiunto lo scopo!

→ Guarda di più ←

→ Guarda di più ←

→ Guarda di più ←

Smettere di fumare: benefici e vantaggi

Al di là dei conosciuti effetti benefici sui polmoni, quali sono gli altri vantaggi pratici legati allo smettere di fumare? Non ci crederete, ma perfino... Sul lungo periodo diminuisce il rischio di ammalarsi di tumore e di soffrire di altre malattie causate dal fumo, come la cardiopatia o la broncopneumopatia cronica ostruttiva.

Effetti piacevoli e meno piacevoli dopo aver smesso di fumare

Effetti piacevoli e meno piacevoli dopo aver smesso di fumare
Vediamo ora cosa accade esattamente al nostro corpo una volta smesso di fumare:

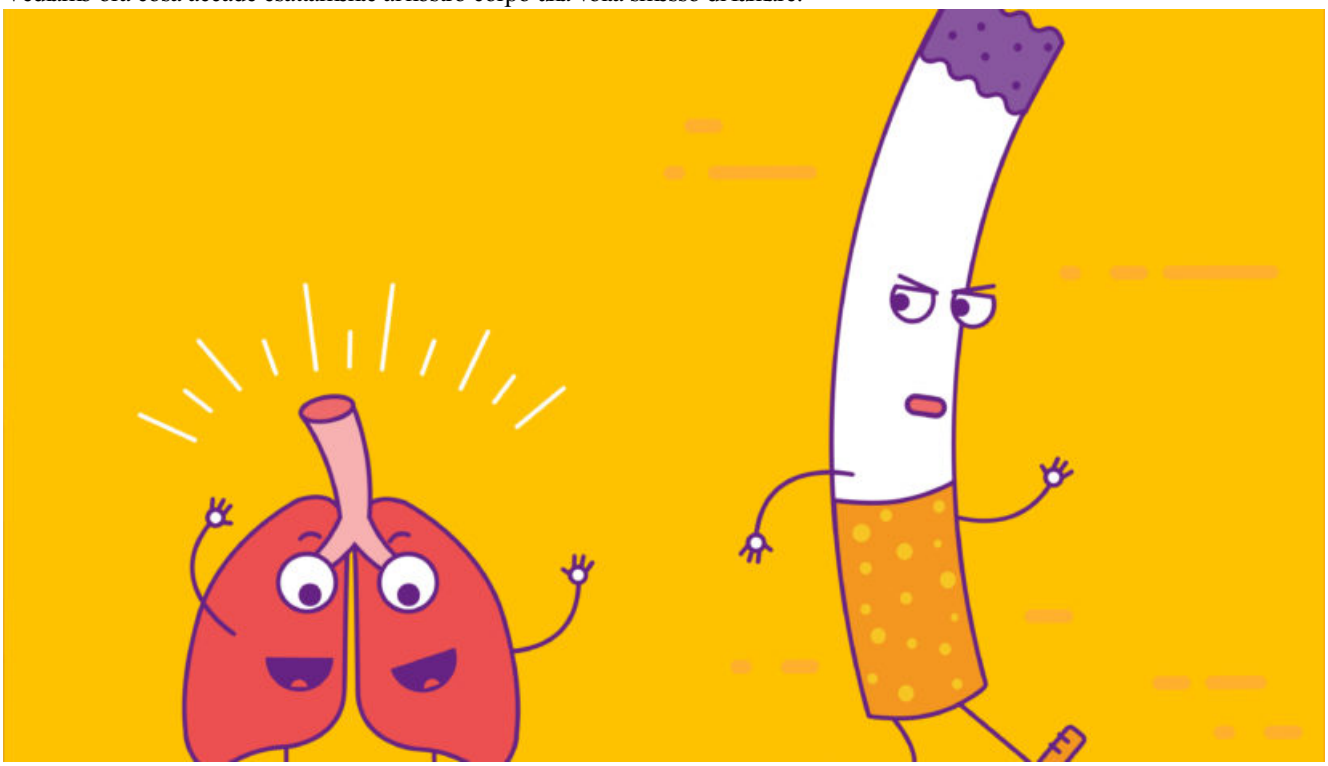

Benefici di Smettere di Fumare di Redazione MyPersonalTrainer

Benefici di Smettere di Fumare di Redazione MyPersonalTrainer Generalità I benefici di smettere di fumare sono l'insieme degli effetti positivi che comporta la cessazione definitiva del
I **benefici di smettere** di fumare sono l'insieme degli effetti positivi che comporta la cessazione definitiva del consumo di tabacco, nell'individuo fumatore.
Smettere di fumare è benefico per tutto l'organismo. Infatti, progressivamente migliorano i problemi cardiocircolatori, la salute dei polmoni, l'aspetto della pelle, dei denti e della bocca, la vitalità del cuoio capelluto e la forza dello scheletro. Inoltre, cala gradualmente il rischio di sviluppare numerose neoplasie e affezioni polmonari di carattere cronico.

Per alcuni miglioramenti, occorre tempo (anche 20 anni); per altri, sono sufficienti poche ore o giorni.

10 motivi per smettere di fumare (o essere fieri di averlo fatto)

Difficile ma non impossibile, smettere di fumare è la scelta più intelligente che possiate prendere nella vostra vita: ecco perché non ve ne pentirete. **Il tabacco rovina queste nostre due fondamentali presentazioni** in maniera tremenda, un po' come se la tipografia ci consegnasse il mazzetto di biglietti da visita dicendoci «Sono ingialliti e puzzano di brutto, ma me li paghi comunque».

I benefici dello smettere di fumare

A cosa serve smettere di fumare? Quali sono i benefici accertati per la salute? Dopo quanto tempo si percepiscono?

- a 30 anni: si guadagnano circa 10 anni di aspettativa di vita
- a 40 anni: 9 anni di aspettativa di vita
- a 50 anni: 6 anni di vita in più attesi
- a 60 anni: 3 anni di aspettativa di vita
- se si è colpiti da malattie gravi: benefici rapidi, chi ha avuto **un attacco di cuore** e smette di fumare riduce del 50% le possibilità di avere un secondo **infarto**

10 BENEFICI DELLO SMETTERE DI FUMARE

Respirare il fumo di sigaretta soffiato dal tabagista provoca numerosi disturbi e patologie nei soggetti esposti in maniera indiretta al fumo di sigaretta.
Il fumo inalato attraverso la cavità orale **danneggia i denti** – ingiallendoli – e rende l'alito maleodorante. Motivazioni più estetiche, ma non per queste meno importanti: smettere di fumare garantisce denti più bianchi e alito fresco per farvi tornare a sorridere liberamente!

Linea stop tabacco 0848 000 181 (solo svizzero)

Stop-tabac.ch: Suggerimenti, consigli e supporto per aiutarti a smettere di fumare L'utilizzo di questi vi aiuta a raddoppiare le probabilitÃ di successo
Più della metà di tutti i coloro che fumano vuole smettere di fumare. Spesso però non sa come intraprendere questo percorso nel modo migliore. La Linea stop tabacco è un servizio di consulenza telefonica che, in modo semplice, è di aiuto nella disassuefazione dal tabagismo.

10 veri vantaggi di smettere di fumare; l'ultimo è sorprendente

Lo sapevate che quando si smette di fumare i benefici per il corpo cominciano ad apparire già dopo i primi 20 minuti?
Lo sapevate che quando si smette di fumare i benefici per il corpo cominciano ad apparire già dopo i primi 20 minuti? Al momento di lasciare il vizio il corpo reagisce molto bene quasi immediatamente, e alcuni danni maggiori alla salute vengono evitati. Ecco cosa succede:

Smettere di fumare benefici e vantaggi: conoscerli rende tutto più semplice

Smettere di fumare benefici e vantaggi: conoscerli rende tutto più semplice! Che fumare faccia male è risaputo, ma conoscere quali sono i benefici di smettere di fumare serve per convincersene
La vita avrà un altro sapore perché **smettere di fumare di benefici ne ha molti**, fra questi è da sottolineare per esempio il ritrovo dei sensi del gusto e dell'olfatto: le papille gustative e il naso torneranno a percepire gradualmente sapori e profumi, per assaporare totalmente il piacere di vivere.

One more step

One more step Please complete the security check to access www.teamworld.it Why do I have to complete a CAPTCHA? Completing the CAPTCHA proves you are a human and gives you temporary access
Another way to prevent getting this page in the future is to use Privacy Pass. Check out the browser extension in the Chrome Store.