

Alopecia Totale Possono Ricrescere I Capelli

Più capelli, meno preoccupazioni

Follixin: La tua scelta migliore

I componenti del prodotto Follixin agiscono complessivamente, sia dall'interno che dall'esterno, ti forniscono i microelementi necessari, che servono per la formazione e il mantenimento dei capelli nuovi.

- 1 Nutre i follicoli e le radici dei capelli [1]
- 2 Rinforza i follicoli e ispessisce la guaina dei capelli [2]
- 3 Mancanza di effetti collaterali
- 4 Efficacia garantita



→ Guarda di più ←



Alopecia totale o universale: i capelli possono tornare a ricrescere

Se soffri di alopecia femminile totale o universale e vuoi sapere come risolvere la caduta capelli, prenota subito senza impegno una consulenza personalizzata. Le cure sopraelencate comportano tutte una medio-alta probabilità di successo per i casi di alopecia femminile universale o totale. Tuttavia, come dimostrano peraltro studi recenti, l'aspetto psicologico e umano sono importanti e spesso decisivi nella guarigione. Può succedere che si intraprenda la corretta strada verso la guarigione, ma poi che venga bruscamente frenata, causando effetti recidivi della malattia. Oppure può accadere che situazioni gravi e insperate di guarigione, con supporto medico psicologico, vengano superate brillantemente.



Alopecia Areata Totale: completa ricrescita dei capelli con nuova terapia infiltrativa

Alopecia Areata Totale: completa ricrescita dei capelli con nuova terapia infiltrativa L' Alopecia Areata è una patologia di tipo autoimmune che colpisce i follicoli pilo-sebacei. Essa può insorgere primariamente, senza una causa apparente in ogni età - dalla fascia pediatrica a quella adulta, non prediligendo sesso o razza.



Calvizie, esiste la soluzione scientifica: caduta e alopecia, ecco come far ricrescere i capelli

La speranza per la cura risolutiva della calvizie sta tutta in una foto presentata all' intero mondo scientifico da un gruppo di ricercatori della California, c...

Trapianto allogenico - La cellula di papilla dermica infatti, che risiede normalmente all' interno del follicolo pilifero, controlla di norma la crescita del capello, il suo spessore, la sua lunghezza ed il suo ciclo di crescita e di rinnovo, e le cellule adulte raccolte dal sangue dal paziente calvo vengono riprogrammate per dare origine a milioni di cellule di papilla dermica, pronte ad essere trapiantate con i follicoli piliferi nel cuoio capelluto dello stesso paziente, realizzando in tale modo un trapianto allogenico che è assolutamente esente da problemi immunologici di rigetto o difettoso impianto.

Caduta capelli: alopecia universale

Caduta capelli: l'alopecia universale è un tipo di alopecia che porta alla perdita dei capelli e di tutti i peli. Ecco la soluzione di Istituto Giglio.

Le manifestazioni di questa patologia sono immediate e rapide. Molti casi lamentano un perdita di capelli improvvisa e diradamento a chiazze nel giro di poche settimane. In caso di **alopecia universale**, questa manifestazione (chiamata alopecia areata) le chiazze si trasformano in breve tempo in perdita dei capelli e dei peli **totale**. Le persone interessate da questa patologia infatti, oltre alla caduta dei capelli assistono anche alla perdita di peli quali sopracciglia, ciglia e peluria in generale. La totale mancanza di peli e di capelli comporta una serie di problematiche molto serie. La pelle della testa già molto delicata per sua natura, si trova ad essere totalmente esposta ai raggi ultravioletti. I capelli così come i peli, hanno una loro funzione protettiva per la pelle e per il resto dell' organismo e quando questi vengono persi siamo più esposti alle minacce esterne. Siano essi raggi UV o microbi e batteri. Senza contare l' immenso disagio psicologico che si deve affrontare e il peso di dover fare i conti con una patologia che stravolge la propria immagine.

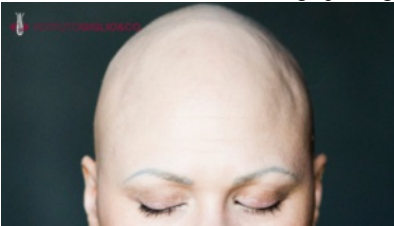

L'alopecia areata

L'Alopecia Areata porta la caduta di capelli con creazione di chiazze glabre. Quali sono le cause? Quali le cure? Scopriilo in questo articolo.

Ci sono pochissimi casi in cui il trapianto di capelli per questa alopecia ha creato buoni risultati e richiede particolari prerequisiti nel paziente, come la stabilizzazione completa della malattia, l' assenza di una reazione del corpo da parte degli immunosoppressori o la certezza che non ci siano più bulbi attivi nella zona calva.



L'alopecia areata

 DR. BAYER CLINICS
For Hair Transplant

Che cos'è l'Alopecia Universale

Che cos'è l'Alopecia Universale? L'alopecia universale è una rara patologia del cuoio capelluto che porta alla completa perdita di tutti i capelli della testa e dei peli del corpo. Le persone colpite da alopecia universale non hanno sopracciglia, ciglia, peli pubici, peli sulle gambe, sulle braccia, sul petto e in qualunque altra parte del corpo.

Alopecia Totale Possono Ricrescere I Capelli

Approvato per l'artrite reumatoide si è dimostrato efficace nella cura dell'alopecia areata
BLOCCARE L'AGGRESSIONE AI FOLLICOLI

Alopecia Areata di Redazione MyPersonalTrainer

Alopecia Areata: Che cos'è? Cause, Sintomi e Tipi di Alopecia Areata. Cura e Trattamento

Le manifestazioni cliniche dell'alopecia areata sono assai variabili, anche se rimane comunque tipica la comparsa, spesso improvvisa, di una o più chiazze prive di capelli e/o di peli. In funzione del modo in cui si manifesta, possiamo distinguere diversi tipi di alopecia areata, quali:



Vivi sempre insieme ai tuoi capelli? Una ragazza con l'alopecia ti racconta come si sta senza

Sandra soffre di alopecia e ha deciso di lasciare la sua testa calva, questa intervista ti spiega perché le dà una carica di autostima

Un consiglio o una rassicurazione che daresti a una ragazza alle prese con l'alopecia, magari in una fase iniziale che quindi la lascia molto destabilizzata.

"L'alopecia, ahimè, ad oggi non ha cure. Questa è l'unica informazione importante che deve essere ben chiara. La maggior parte delle cure fa ricrescere i capelli, ma non si può stoppare la caduta. Ogni caso di alopecia è un caso a sé. Può durare un mese, un anno o una vita. Molte persone sembrano guarite, ma se l'alopecia non vuole saperne si ripresenterà. Esserne consapevoli, dal mio punto di vista, è essenziale per viverla meglio."



ALOPECIA da stress o malattia autoimmune

L'alopecia è una malattia autoimmune che comporta la perdita di peli e capelli. Qualcuno la lega allo stress. A volte è reversibile, ma non è curabile.

Nella maggior parte dei casi, i capelli cadono in piccole quantità e per la maggior parte delle persone, la perdita dei capelli è relativa ad un paio di ciocche, anche se in alcuni casi può essere più estrema.