Caduta Dei Capelli A Giugno

→ Guarda di più ←

Caduta dei Capelli 2019 - Perché? Come Capire Quando è Eccessiva

▹ È normale che i capelli cadano? Quanti ne perdiamo al giorno? Come capire se una caduta è eccessiva? Cosa fare quando si perdono troppi capelli? In alternativa, è possibile effettuare **esami del capello specifici**, quali:

Come contrastare la caduta dei capelli stagionale

Oggi parliamo di come contrastare la caduta dei capelli stagionale, distinguerla dalla caduta dei capelli patologica e agire in entrambi i casi.
I nostri esperti sono a disposizione per una **visita preliminare gratuita** in cui è possibile discutere di ogni soluzione possibile al fine **risolvere il problema della caduta stagionale dei capelli** o eventualmente di una **perdita dei capelli patologica**.

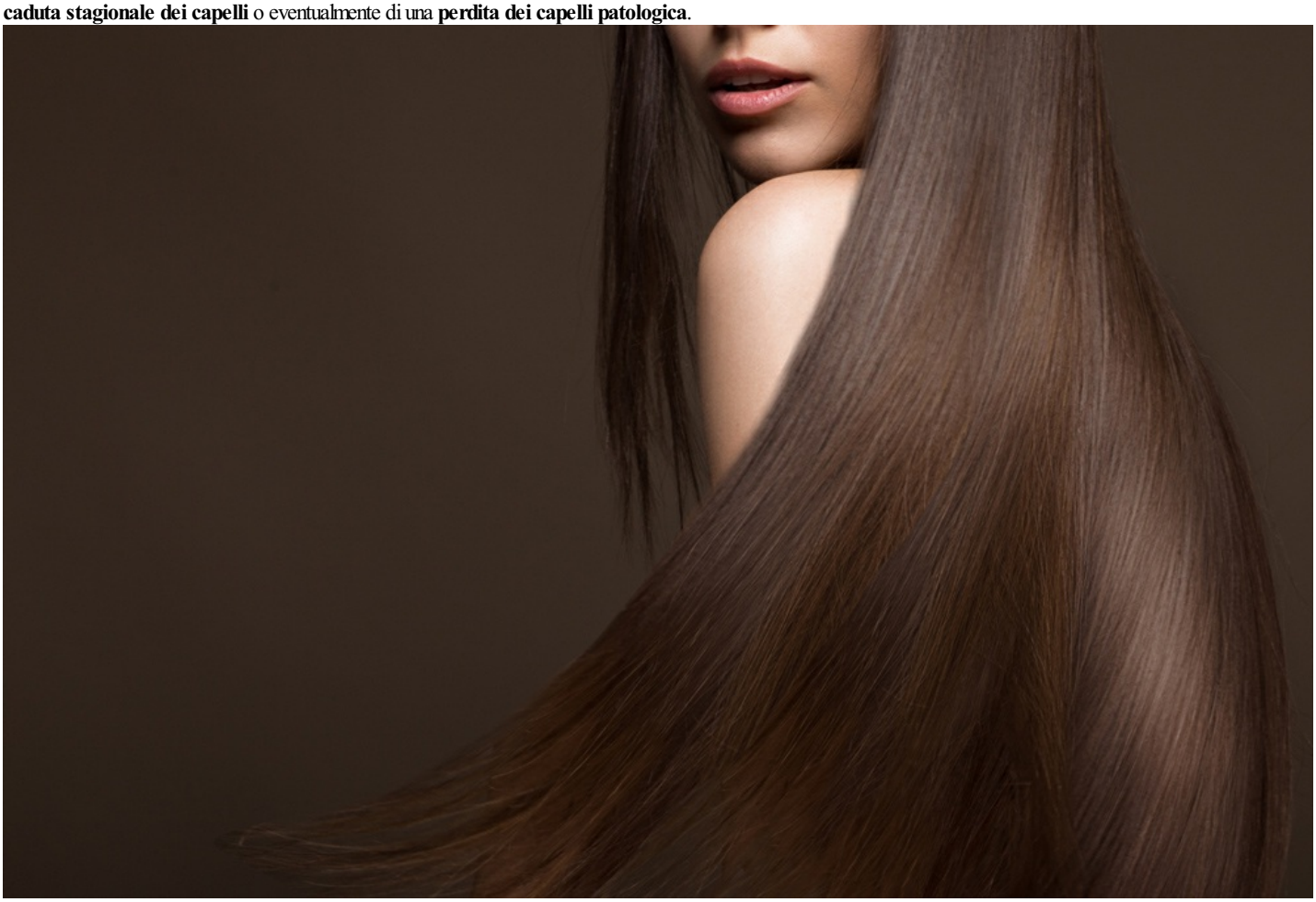

Caduta dei capelli in estate: cause e semplici rimedi

Caduta dei capelli in estate: cause e semplici rimedi Durante il periodo estivo moltissime persone lamentano una inaspettata e copiosa perdita di capelli. di Palermomania.it

Il primo problema è di natura medica**: l'innalzamento della temperatura altera l'equilibrio della cute** che attraverso il sudore crea le condizioni favorevoli per la presenza di funghi e di altri agenti esterni. Come è facile immaginare, qualora si verifichino infezioni, il nostro cuoio capelluto risulterà debilitato e i nostri capelli tenderanno ad indebolirsi fino a cadere. Se un'infezione è già in atto, bisogna rivolgersi ad un medico tricologo che individuando la natura dell'agente infettivo ci può somministrare il farmaco in grado di risolvere il problema in tempi rapidi evitando che la situazione si complichi.

Caduta dei capelli stagionale

Cambio di stagione in primavera e autunno: cadono più capelli. La perdita si può arrestare con trattamenti e rimedi per la ricrescita
Se il problema si rivela di natura estetica, e si vogliono rinforzare i capelli durante i cambi di stagione, ci si può sottoporre a dei trattamenti per capelli che rigenerano e rinforzano i capelli, agendo direttamente sul cuoio capelluto.

Caduta capelli a giugno

Anche io come tante di voi ho problemi di caduta da tempo. Per ora non trovavo più capelli sul cuscino anche...
2 giorni senza latticini
non so se sia un caso, ma 2 giorni senza latte e derivati e la caduta è diminuita..booohhh non so più cosa pensare, se continuo così significa che è proprio il mio amatissimo formaggio (chebbono) a causarmi questi problemi

Ma è periodo di caduta di capelli

Anche mia madre e mia sorella ne stanno perdendo tanti...rimangono sempre capellone, si, però almeno 70/80...
Eh si.
ma credo sia prestissimo per vedere qualcosa, anche perché lo utilizzo solo da un mese. Praticamente ho ricominciato tutto da capo. Che spreco di tempo e di soldi =_="
Una cosa almeno mi rassicura, i follicoli non sono atrofizzati. ^^'"

Caduta capelli da giugno

Ecco ragazzi... sono riuscita finalmente a fare TUTTE le analisi complete... e oltre al quadro proteico legger...
Ecco ragazzi. sono riuscita finalmente a fare TUTTE le analisi complete.
e oltre al quadro proteico leggermente sballato (ma forse perché ieri quando le ho fatte uscivo da 8 giorni di influenza e antibiotico ? infatti ho ancora la tosse)
ho la vitamina d a 17,5 . deve essere 30!
Il resto è tutto normale. cosa ne pensate?

Caduta capelli sono disperata

Ciao a tutte! Sono una ragazza di 22 anni, da maggio-giugno ho iniziato a notare una maggior caduta dei capelli...
Bugiardino
l'ho letto ora il bugiardino, effettivamente come effetto indes />

Quando и giusto iniziare a preoccuparsi

La caduta dei capelli, entro certi limiti, и un fenomeno abbastanza normale. Ogni giorno, infatti, ciascuno di noi perde tra i 50 e gli 80 capelli e, a meno che non si effettuino lavaggi o spazzolature, la cosa passa del tutto inosservata.
La caduta dei capelli, entro certi limiti, и un fenomeno abbastanza normale. Ogni giorno, infatti, ciascuno di noi perde tra i 50 e gli 80 capelli e, a meno che non si effettuino lavaggi o spazzolature, la cosa passa del tutto inosservata.

Caduta capelli stagionale: no panic

In primavera, una maggiore caduta capelli è un fenomeno naturale e fisiologico che non deve allarmare. Ma quali sono le cause?
Qualunque sia la spiegazione, non è il caso di farci prendere dal panico, poiché questo fenomeno rientra nel normale ciclo di ricambio della capigliatura. La primavera semplicemente contribuisce ad accelerare il rinnovamento dei capelli, complice anche il cambiamento delle temperature.