Caduta Dei Capelli Nuove Terapie

→ Guarda di più ←

Salute - BenessereSalute - Benessere

(ANSA)
Anche del forte impatto psicologico hanno tenuto conto i **ricercatori dell'Istituto dermopatico dell'Immacolata (Idi) Irccs di Roma** che con una innovativa terapia biologica e cellulare basata sull'infiltrazione di derivati del sangue hanno ottenuto un grande successo: **la ricrescita dei capelli nell'80% dei pazienti trattati per alopecia androgenetica.**

Calvizie femminile? Per contrastarla una nuova cura a base di cellule

La calvizie femminile, ossia la perdita dei capelli progressiva, non è solo un problema maschile. A soffrirne sono una donna su quattro.
Per contrastare la calvizie femminile i farmaci che riducono la produzione del Diiddrotestosterone non sono sufficienti. Negli ultimi anni si sta sviluppando la **Medicina Rigenerativa Multidisciplinare** che comprende una serie di attività interdisciplinari. Esse hanno l'obiettivo di agire sulla rigenerazione di cellule, organi e tessuti compromessi. Nei casi di calvizie femminile la Medicina Rigenerativa Multidisciplinare agisce con terapie a base di **Unità Rigenerativa Cellulare**. Esse fanno uso di **cellule** ad alta **capacità rigenerativa** e appartenenti alla paziente stessa. Queste cellule nuove sono in grado di lavorare efficacemente per regolare la vita dei bulbi proliferi.

Calvizie, i risultati della ricerca per risolverla

Calvizie, i passi avanti nella sua cura sono concreti. Prevenirla e contrastarla non più è utopia. Grazie alla Medicina Rigenerativa Multidisciplinare, è possibile promuovere e ottenere i migliori risultati autologhi, clinici ed estetici
La causa più conosciuta è di certo un enzima (5-alfa reduttasi di tipo II) che converte il testosterone in una sostanza leggermente diversa, il diidrotestosterone (DHT). Così come la variante più conosciuto, anche questo ormone influisce sulla mascolinità, aumenta la forza muscolare, ma a discapito dei follicoli dei capelli. Non in modo uniforme però: la diversa distribuzione e sensibilità dei recettori degli ormoni androgeni sono ciò che produce una grande variabilità nella crescita dei capelli.

Calvizie, esiste la soluzione scientifica: caduta e alopecia, ecco come far ricrescere i capelli

La speranza per la cura risolutiva della calvizie sta tutta in una foto presentata all' intero mondo scientifico da un gruppo di ricercatori della California, c...
La speranza per la cura risolutiva della calvizie sta tutta in una foto presentata all' intero mondo scientifico da un gruppo di ricercatori della California, che hanno immortalato due folti ciuffetti di peli neri cresciuti, forti e lucidi, sulla schiena geneticamente glabra di un topo di laboratorio. L' immagine scattata è considerata straordinaria, perché ritrae i primi capelli naturali spuntati attraverso la pelle da follicoli piliferi coltivati a partire da cellule staminali umane riprogrammate.

Il protocollo, sviluppato al Sanford Burnham Prebys Medical Discovery Institute La Jolla (Usa), è stato presentato, e premiato con un Merit Award, al meeting annuale dell' International Society for Stem Cell Research, ed apre di fatto la strada a nuove terapie di ingegneria cellulare contro la perdita di capelli, un problema che affligge, solo negli Stati Uniti, oltre 80 milioni di uomini.
Dal punto di vista scientifico, quella che è stata raggiunta è una svolta fondamentale nello sviluppo di cure contro la caduta di capelli, poiché questa medicina rigenerativa potrebbe rivoluzionare il settore della tricologia, superando tutte le principali sfide tecnologiche pubblicizzate fino a ieri, che non consentivano l' uso nel mondo reale. Questo metodo per generare capelli dall' aspetto naturale, che crescono attraverso la cute del capo, utilizza una fonte illimitata di cellule di papilla dermica, derivate da cellule staminali pluripotenti indotte umane (iPsc), ottenute con un semplice prelievo del sangue dallo stesso paziente a cui sono destinate, e le cellule adulte raccolte con il prelievo vengono riprogrammate per tornare bambine, moltiplicate all' infinito e indirizzate quindi a svilupparsi in cellule capaci di generare, promuovere e mantenere lo sviluppo pilifero.

Perché cadono i capelli? Rimedi naturali e prevenzione donna e uomo

La caduta dei capelli, rimedi e consigli su alimentazione, prevenzione cosa fare per rinforzare la ricrescita uomo e donna, quanti ne cadono, terapie
E quali sono le **cause e i rimedi naturali per arrestare la caduta**?

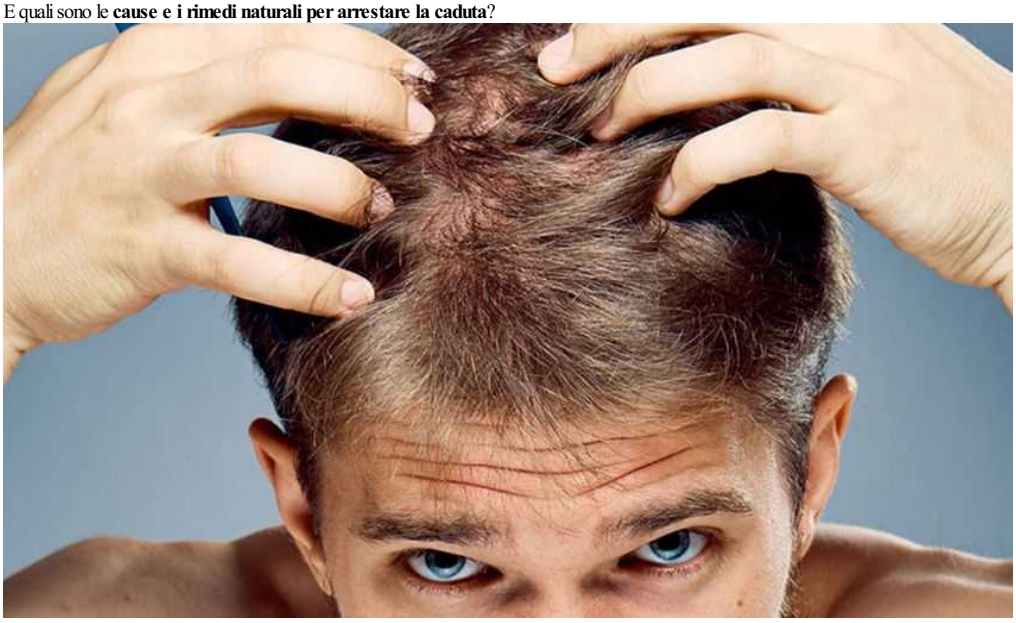

Calvizie NovitΓ 2019: B Nuove e Ultime Cure

La caduta dei capelli non ΓË un processo che si esaurisce dall'oggi al domani, ma avviene lungo un arco temporale di diversi anni, quindi..
Anche quando ti siedi a tavola puΓI fare qualcosa per i tuoi capelli: ricorda di avere un'alimentazione sana ed equilibrata, e prediligi quei cibi che sono ricchi di vitamine PP, B e di proteine. Inoltre, ricorda di stare lontano da fumo e alcolici, ed evita soluzioni "casalinghe" come tinture o intrugli vari.

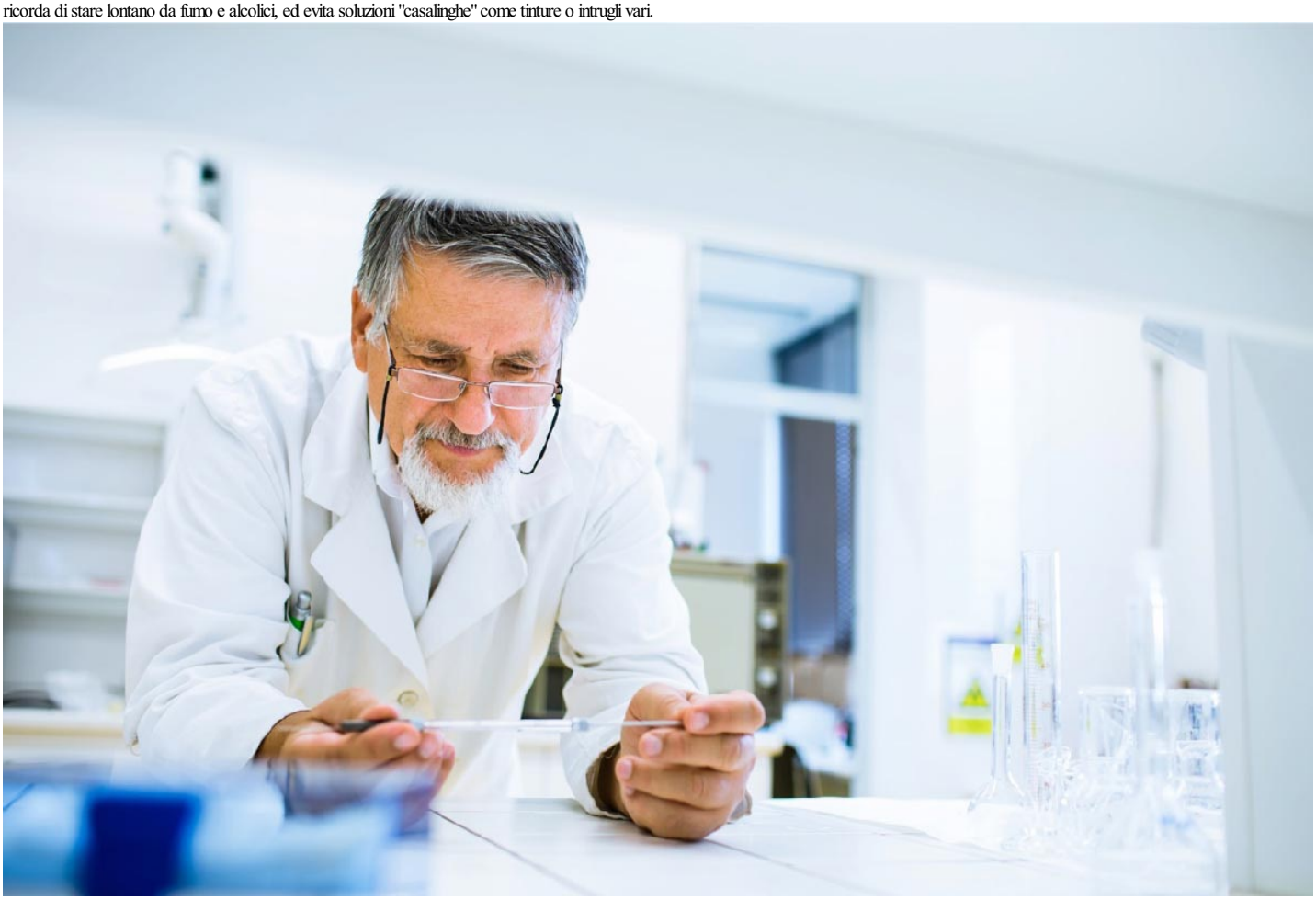

Caduta Dei Capelli Nuove Terapie

L'avanguardia nella lotta alla calvizie è in un piccolo ciuffetto di peli neri che fa timidamente capolino dalla schiena glabra di un topo di laboratorio. Si tratta dei primi peli...
L'avanguardia nella lotta alla calvizie è in un piccolo ciuffetto di peli neri che fa timidamente capolino dalla schiena glabra di un topo di laboratorio. Si tratta dei primi peli cresciuti attraverso la pelle da follicoli piliferi coltivati a partire da staminali umane riprogrammate. A indirizzare correttamente la loro crescita è stata una microscopica impalcatura 3D biodegradabile che funge da tutor avvolgendo il bulbo sotto cute, secondo un protocollo sviluppato al Sanford Burnham Prebys Medical Discovery Institute di La Jolla, in California, che potrebbe aprire la strada a nuove terapie cellulari contro la perdita dei capelli.

Caduta Dei Capelli Nuove Terapie

L'avanguardia nella lotta alla calvizie è in un piccolo ciuffetto di peli neri che fa timidamente capolino dalla schiena glabra di un topo di laboratorio. Si tratta dei primi peli...
L'avanguardia nella lotta alla calvizie è in un piccolo ciuffetto di peli neri che fa timidamente capolino dalla schiena glabra di un topo di laboratorio. Si tratta dei primi peli cresciuti attraverso la pelle da follicoli piliferi coltivati a partire da staminali umane riprogrammate. A indirizzare correttamente la loro crescita è stata una microscopica impalcatura 3D biodegradabile che funge da tutor avvolgendo il bulbo sotto cute, secondo un protocollo sviluppato al Sanford Burnham Prebys Medical Discovery Institute di La Jolla, in California, che potrebbe aprire la strada a nuove terapie cellulari contro la perdita dei capelli.

La calvizie si può curare: trovata una nuova cura per non perdere i capelli ->

Calvizie, terapia per la ricrescita dei capelli: ricerca italiana sperimentata con successo. Nuova tecnica messa a punto da medici ricercatori dell'Idi di Roma

“Un altro possibile campo dove questa terapia potrebbe avere dei risvolti positivi riguarda i pazienti sottoposti a chemioterapia", spiega Giovanni Schiavone, primo autore dello studio e responsabile dell'Unità di Medicina rigenerativa dell'Idi di Roma. Alla ricerca hanno lavorato anche Damiano Abeni, responsabile dell'Unità di Epidemiologia dell'Idi, Francesco Ricci, dell'Unità operativa del melanoma Idi, e il dermatologo e ricercatore Andrea Paradisi.

Caduta Dei Capelli Nuove Terapie

Un farmaco per il trattamento dell'osteoporosi si dimostra efficace contro la perdita dei capelli. Pelata, addio?
Effetti collaterali. I ricercatori avevano già rilevato che un farmaco immunosoppressore, la **ciclosporina A**, utilizzato come farmaco antirigetto nei trapianti e per ridurre i sintomi delle malattie autoimmuni, riduceva la calvizie. Ma il farmaco aveva anche altri effetti collaterali e non venne utilizzato.