Integratori Per Rinforzare I Capelli Sottili

→ Guarda di più ←

7 Migliori Integratori 2019 (Potenti) Per Capelli

 7 Migliori Integratori 2019 (Potenti) Per Capelli Anche tu hai problemi di capelli deboli o che cadono ? Ti sembra che i tuoi capelli siano molto sottili ? Sapevi che la caduta dei
Il Phyto Phytophanere aiuta soprattutto in quei periodi dell'anno durante i quali i capelli sono più deboli, come ad esempio l'autunno.

Come rinforzare i capelli fini in modo naturale

Come rinforzare i capelli fini in modo naturale con i rimedi della nonna che sono sempre una certezza quando si tratta di bellezza.
Gli **integratori per rinforzare i capelli** sono comodi e pratici perché, soprattutto in periodi delicati come il cambio di stagione o dopo lo stress estivo al quale è sottoposta la nostra chioma, ci permettono di ridare forza e tono. Una corretta e sana alimentazione è fondamentale non solo per la salute del nostro corpo, ma anche per la nostra bellezza. E i capelli non sono esenti da questa regola.

Integratori per capelli: i migliori per sfoggiare una chioma al top

Se hai i capelli particolarmente fini o indeboliti o se a causa del cambio di stagione ne trovi più del solito nella spazzola e sul cuscino...
Per combattere tale fenomeno è molto importante anche tenere pulito il **cuoio capelluto**, che non vuol dire lavare tutti i giorni i capelli, ma **farlo nel modo corretto**. In questo video ti mostriamo come.

Integratori per capelli e vitamine: I 5 più usati al MONDO 2019

Un integratore per capelli può bloccare DAVVERO la caduta dei capelli? Sì, ma solo ALCUNI e a certe condizioni. Ecco quali e PERCHE'.
La verità, alla fine della fiera, è che Bioscalin è davvero in grado di spaccare le opinioni in due. Su alcune persone i risultati sono scarsi, ma su altre è stato raggiunto un **effettivo blocco della caduta e perfino una ricrescita**.

Quali è il Miglior Integratore per Capelli in Assoluto? Opinioni, Recensioni, Prezzi (Agosto 2019)

Testati e selezionati per voi! Leggi questo articolo con la LISTA speciale dei 8 MIGLIORI INTEGRATORI PER CAPELLI IN ASSOLUTO che i clienti amano.
Vitamine all'interno: B, B5, E, Calcio

Capelli fini: cause e rimedi per rinforzare i capelli sottili

Hai i capelli fini? Sono spesso piatti e senza volume? Ci sono molti modi per rimediare e per donare corposità e pienezza alla nostra chioma
Scegli la lacca giusta: se punti su un prodotto troppo pesante, otterrai l'effetto opposto a quello desiderato. Il prodotto che fa per te è uno spray leggero, preferibilmente con agenti volumizzanti, che fissi la tua piega dando volume ai tuoi capelli.

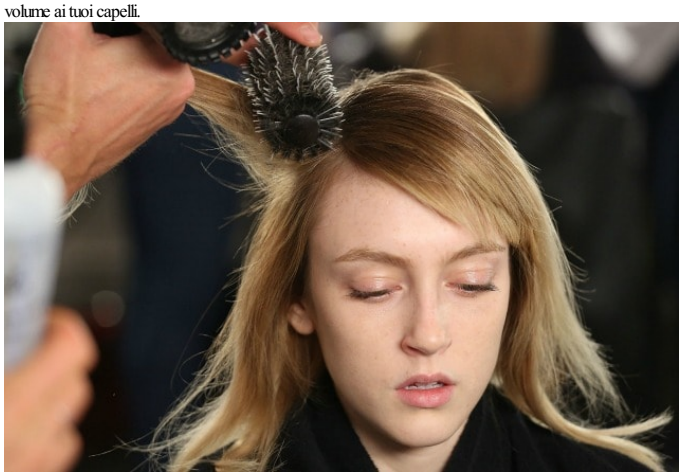

Migliori integratori per capelli 2019

Quanto ne sapete di vitamine per capelli? Allora sarà davvero speciale leggere questo tipo di articolo e conoscere il miglior integratore per capelli.
Quante volte, anche nella mia di vita, mi sono trovata a vivere degli inverni molto travagliati con dei capelli spenti e sfibrati che cadevano a ciocche. Avendo i capelli ricci è molto facile che siano più deboli, soprattutto se sono sottili come i miei. Nel momento in cui mi sono trovata in questa situazione la mia prima soluzione è stata quella di usare cappelli e code di cavallo per non far sì che la gente si accorgesse di questa situazione molto poco carina. Ma va anche detto che questo non ha fatto che peggiorare la situazione. I capelli cadevano sempre più, così come era chiaro che fossero sempre più stressati e sfibrati. Invece di fare cure sono stata per mesi in questa situazione di stallo peggiorando e arrivando al minimo storico, soprattutto nella parte del ciuffo che è stata da sempre il mio punto debole. Dopo mesi vado da un professionista e questo inizia a fare una serie di manovre per aiutare i miei capelli. Integratore e poi saune per rimuovere gli strati stressati di sebo.

Integratori per Capelli: B I Migliori in assoluto

Nell'anno precedente ho sprecato oltre 350 euro per acquistare integratori per capelli. Molti NON FUNZIONANO ma certi invec..
Alcuni prodotti per far crescere i capelli, favorire una crescita veloce e combattere la caduta capelli promettavano di essere efficaci nell'arco di un mese e di far crescere i capelli velocemente ma i risultati sono stati davvero scarsi.B

Come rinforzare i capelli: Gli integratori che fanno bene

Come rinforzare i capelli: Gli integratori che fanno bene Tutti gli integratori necessari per la salute della chioma. Ecco i migliori da utilizzare per vederli sani e lucenti Rinforzare
In tal caso il consiglio è quello di **rinforzare** i **capelli** sottili e fini che cadono o si spezzano è quello di adottare un'alimentazione sana basato principalmente su frutta e verdura ma, anche assumere **integratori per** capelli a base di vitamine.

Le cause di unghie e capelli deboli e gli integratori per curarli

Come scegliere gli integratori per rinforzare unghie e capelli fragili. Quali sono le cause di unghie e capelli deboli e gli integratori migliori naturali e da farmacia.
Per arginare e porre rimedio a questa problematica vi sono diversi **integratori**, in grado di ristabilire il giusto equilibrio di vitamine e sali minerali; ma, al tempo stesso, è fondamentale riuscire a individuare tutte le **possibili cause delle unghie e dei capelli deboli.**