Mi Cadono I Capelli Rimedi Naturali

→ Guarda di più ←

Caduta dei capelli: 7 rimedi naturali

Caduta dei capelli: 7 rimedi naturali
In genere oltre a perdere un numero consistente di capelli durante il giorno, questi appaiono anche spenti e opachi e si nota **un diradamento sulla cute**. Situazione che non è da confondere con l'alopecia androgenetica, una condizione patologica che porta a perdita graduale e definitiva dei capelli a chiazze.

Capelli che cadono, 6 rimedi naturali efficaci

Caldo, freddo, inquinamento, stress, i nostri capelli vivono in prima linea tutto quello che affrontiamo ogni giorno. E la caduta di capelli fragili è un problema che prima o poi tutte le donne si trovano ad affrontare.
1. **Olio d'oliva**, è il nostro grande alleato, ricco di sostanze nutritive rende i capelli lucidi e sani. Attenzione però a non esagerare, il rischio è che diventino troppo grassi.
STRUCCANTE ALL'OLIO D'OLIVA, ECCO PERCHE' USARLO >>

Caduta capelli: 5 consigli che non avresti mai immaginato per renderli più forti

Per frenare la caduta dei capelli e ritrovare chiome forti e splendenti puoi affidarti a rimedi fai da te a base di ingredienti naturali...
Per frenare la caduta dei capelli e ritrovare chiome forti e splendenti puoi affidarti a rimedi fai da te a base di ingredienti naturali. Scopri qui quali e come utilizzarli per trattamenti dai risultati assicurati!

Caduta dei capelli in autunno, ecco i rimedi naturali: dai cibi giusti alle lozioni fai-da-te

Rimedi naturali contro la caduta dei capelli - Dai semi di lino al rosmarino all'olio di mandorle, ecco quali sono i prodotti naturali che vi permetteranno di rinforzare i capelli e contrastarne la caduta.
Le stagioni più a rischio sono l'estate e l'autunno, specie per le donne . Ma non bisogna sempre preoccuparsi per la caduta dei capelli , spesso si tratta semplicemente di un **normale di ciclo di cambiamento** , che prevede la perdita quot >capelli al giorno. Quindi **niente sprechi** con terapie inutili e irragionevoli: se avete forti dubbi e preoccupazioni, in ogni caso, è preferibile, prima di qualsiasi terapia, rivolgersi al medico.

Caduta dei capelli: 10 rimedi naturali per rinforzarli

I capelli, croce e delizia di ogni donna, necessitano le dovute cure in modo che possano risultare sempre forti, splendenti e gradevoli alla vista. Le preoccupazioni nascono soprattutto quando la loro caduta appare superiore a quanto dovrebbe avvenire abitualmente. Per intervenire, esistono alcuni rimedi naturali a cui ricorrere, da applicare direttamente sulla chioma sotto forma di maschera o di impacco rinforzante prima dello shampoo. Non vi resta che scegliere il vostro ingrediente preferito.
Un altro ingrediente utile per **rafforzare i capelli** è rappresentato dall'aloe vera. Esso può essere estratto direttamente dalle foglie di aloe ed impiegato come impacco da applicare almeno per mezz'ora sulla chioma prima di effettuare il lavaggio. Si ritiene anche che assumere un cucchiaino al giorno di **succo d'aloe** a stomaco vuoto possa favorire una migliore crescita dei capelli.

SOS capelli che cadono - cosa fare? Le cause e i rimedi che funzionano

I capelli che cadono sono un problema che accomuna moltissime persone: le cause sono diverse e capirle è fondamentale per scegliere i rimedi

LA CADUTA DI CAPELLI VIENE DISTINTA IN PROGRESSIVA E REAZIONALE

Consigli e rimedi naturali contro la caduta dei capelli

Contro la caduta dei capelli è importante la prevenzione e l'uso di alcuni rimedi naturali efficaci. Scopri quali sono e come prevenire la perdita di capelli.
Quando ci sono diradamenti e caduta eccessiva di capelli in associazione a forfora o capelli grassi puoi applicare quest'olio con un massaggio fatto con i polpastrelli delle dita in senso circolare.

I rimedi della nonna contro la caduta dei capelli funzionano davvero

Ecco quali sono i rimedi della nonna contro la caduta dei capelli. Quelli che ogni guida vi suggerisce, ma funzionano? Se siete preoccupati per la perdita dei capelli, prima di tutto dovrete capire perché i capelli cadono. Le cause infatti possono essere molteplici e concatenate.

1. **L'olio d'oliva si sbarazza del crespo!**

Diradamento dei capelli: cause e 10 rimedi naturali

I capelli che si diradano sono un problema sia per uomini e donne, andiamo a scoprire i 10 rimedi per i capelli che si diradano e tutte le cause
Negli uomini la perdita dei capelli è progressiva e come dicevamo in precedenza è possibile che i primi sintomi di diradamento si presentino già in età puberale. Tuttavia a differenza della donna, l'uomo perde i propri capelli a partire dalla fronte e proseguendo verso il retro, per molti fino ad una calvizie completa del cuoio capelluto.

Perché cadono i capelli? Rimedi naturali e prevenzione donna e uomo
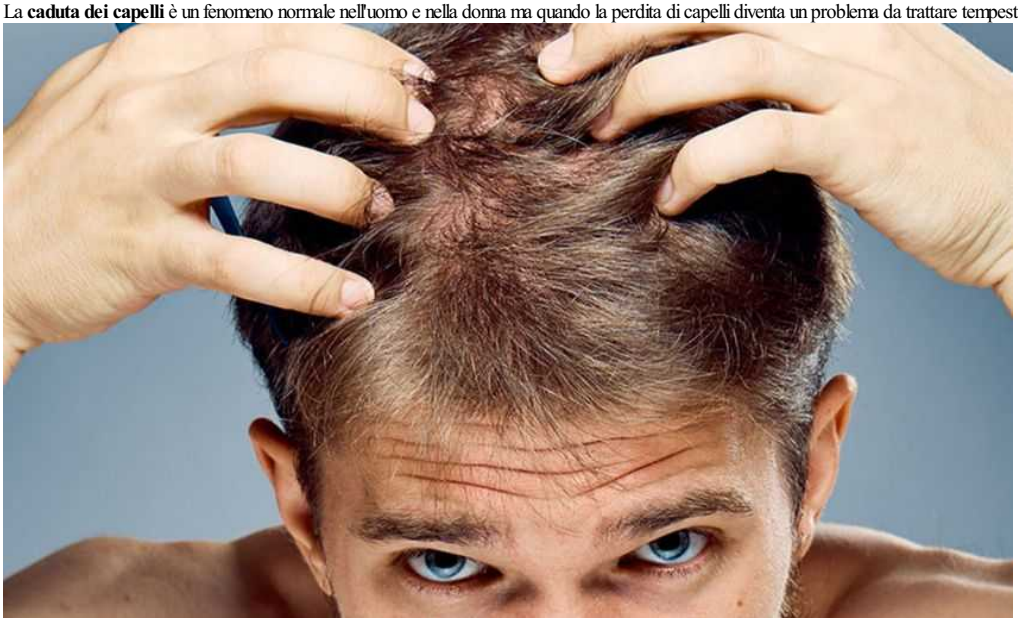
La caduta dei capelli, rimedi e consigli su alimentazione, prevenzione cosa fare per rinforzare la ricrescita uomo e donna, quanti ne cadono, terapie
La **caduta dei capelli** è un fenomeno normale nell'uomo e nella donna ma quando la perdita di capelli diventa un problema da trattare tempestivamente?