Rimedi Casalinghi Contro La Perdita Di Capelli

→ Guarda di più ←

Caduta dei capelli in autunno, ecco i rimedi naturali: dai cibi giusti alle lozioni fai-da-te

Rimedi naturali contro la caduta dei capelli - Dai semi di lino al rosmarino all'olio di mandorle, ecco quali sono i prodotti naturali che vi permetteranno di rinforzare i capelli e contrastarne la caduta. Per stimolare la circolazione e rinforzare i capelli, utilizzate inoltre lo **zenzero** fresco grattugiato unito a olio di jojoba.

Caduta dei capelli: 7 rimedi naturali

Caduta dei capelli: 7 rimedi naturali

- **l'alimentazione scorretta**: soprattutto se priva di nutrienti, vitamine e fibre. Il capello si nutre delle stesse cose che mangiamo noi. Se l'alimentazione è povera, anche i capelli ne risentiranno. In particolare il capello tende a soffrire se mancano le vitamine del gruppo B. Ma attenzione a un eccesso di vitamina A, che causa gli stessi problemi di una carenza;
- **lo stress**: è un vero killer per i capelli. Nei periodi in cui siamo particolarmente stressati, il capello tende a indebolirsi. Stesso discorso se stiamo vivendo uno shock emotivo;
- **fattori ereditari**: se in famiglia ci sono parenti dello stesso nostro sesso, che hanno avuto predisposizioni alla calvizie, è probabile che anche noi ne soffriamo;
- **il fumo**: si tratta di un vero veleno per i nostri capelli. Il fumo, infatti, modifica la circolazione sanguigna a livello del cuoio capelluto e impedisce l'approvvigionamento dei nutrienti a partire dalla fibra capillare;
- **i fattori ormonali**: nelle donne la perdita di capelli è legata alla carenza di estrogeni. Mentre negli uomini è determinata dalla carenza di ormoni maschili. Anche la disfunzione della tiroide e delle ghiandole endocrine aumenta le probabilità di soffrire di perdita di capelli. Durante la menopausa o l'andropausa, si potrebbe verificare una caduta più copiosa;
- **l'anemia**: secondo la Medicina Tradizionale Cinese i capelli sono formati dal sangue. Se il sangue è sano e ricco, anche i capelli saranno folti e splendenti. Viceversa, se il sangue è impoverito o ha carenza di ferro, anche i capelli saranno indeboliti fino a cadere in maniera più consistente;
- **l'uso di prodotti chimici aggressivi**: tinte, coloranti e decoloranti possono causare un diradamento dei capelli. Sotto il mirino anche lacca e gel e fissativi che oltre a danneggiare il capello, lo impoveriscono e ne causano la caduta;
- **un'eccessiva esposizione al sole durante l'estate**: il sole fa bene, ma quando è eccessivo anche il capello, oltre alla pelle, ne risente. Se l'esposizione al sole è troppa, in autunno la caduta dei capelli sarà parecchio significativa.

I rimedi efficaci contro la caduta dei capelli: dall - alimentazione alle maschere naturali

Può trattarsi di calvizie, e in questo caso è irreversibile, ma la caduta dei capelli può anche essere dovuta a cambi di stagione o periodi di stress...
Il **succo di aloe vera** rafforza la struttura dei capelli. Si tratta infatti di un **antiforfora naturale** e **nutre in profondità** il cuoio capelluto, aumentandone forza e lucentezza. Puoi **berne un cucchiaino** al giorno, oppure optare per **una maschera** da applicare per circa mezz'ora, dopo lo shampoo. Puoi prepararle direttamente in casa, rimuovendo la parte seghettata delle fogli e il rivestimento esterno. Poi tagliale in senso longitudinale fino a quando non emerge **il gel**. A questo punto puoi frullarlo assieme al succo di limone e avrai ottenuto la tua maschera.

Caduta dei capelli: 10 rimedi naturali per rinforzarli

I capelli, croce e delizia di ogni donna, necessitano le dovute cure in modo che possano risultare sempre forti, splendenti e gradevoli alla vista. Le preoccupazioni nascono soprattutto quando la loro caduta appare superiore a quanto dovrebbe avvenire abitualmente. Per intervenire, esistono alcuni rimedi naturali a cui ricorrere, da applicare direttamente sulla chioma sotto forma di maschera o di impacco rinforzante prima dello shampoo. Non vi resta che scegliere il vostro ingrediente preferito.
Ecco un'altra polvere magica utilizzata per rafforzare i capelli attraverso l'applicazione di impacchi sulla chioma. Chi desidera rafforzare i capelli e donare loro nel contempo dei riflessi ramati utilizzerà l'hennè vero e proprio, conosciuto come **Lawsonia inermis**. Chi vorrà beneficiare soltanto degli effetti rinforzanti e anticaduta cercherà in erboristeria la polvere di **Cassia italica** o di **Cassia obovata**.

Consigli e rimedi naturali contro la caduta dei capelli

Contro la caduta dei capelli è importante la prevenzione e l'uso di alcuni rimedi naturali efficaci. Scopri quali sono e come prevenire la perdita di capelli.
Oltre a fattori genetici e fisiologici, come l'anzianità, le altre possibili cause della caduta dei capelli sono:
✗ **Utilizzo di prodotti chimici aggressivi**: più si fa uso di prodotti con ingredienti chimici aggressivi e più si andrà incontro ad un diradamento dei capelli. É il caso delle tinte e delle sostanze decoloranti, oppure di certe lacche e alcuni prodotti fissativi che impoveriscono il capello, lo danneggiano e ne determinano la caduta.
✗ **Patologie specifiche**: in questo caso, è bene rivolgersi ad un medico esperto che possa darvi la cura più indicata per alcune malattie come l'alopecia, la psoriasi, la dermatite seborrocia ecc. Queste patologie, se trascurate, porteranno alla perdita di capelli e manifesterete sintomi molto fastidiosi come prurito, desquamazione della cute, diradamento dei capelli, arrossamenti e forfora.
✗ **Perdita di peso eccessiva**: se state affrontando una dieta e dovete perdere un certo numero di chili vi consigliamo di farvi supportare da un nutrizionista che sappia garantire i giusti nutrimenti al fisico. Molte diete fai da te impoveriscono l'organismo e provocano la caduta dei capelli.
✗ **Squilibri ormonali**: gli squilibri di tipo ormonale interessano soprattutto le donne, anche durante il periodo della gravidanza e allattamento dove si tendono a perdere molti capelli. Il fenomeno della caduta dei capelli si può riscontrare anche nel caso di squilibri all'apparato genitale femminile, oppure alla tiroide. Anche in questo caso, è raccomandato intervenire col supporto di un medico specialista esperto.
✗ **Stress**: lo stress purtroppo è una delle maggiori cause della caduta dei capelli sia negli uomini che nelle donne. Per questo è importante cercare di condurre una vita serena, praticando sport e tecniche di meditazione.

✗ **Dieta squilibrata**: mangiare male e in maniera squilibrata può portare alla perdita di capelli soprattutto se mancano le vitamine e i minerali necessari per nutrire e rigenerare la fibra del capello. Anche se non si deve perdere peso, sono molte le persone che mangiano non con l'idea di dare nutrimento all'organismo, ma solo per ridurre il senso di fame. In questo caso, è molto importante seguire un regime alimentare equilibrato.

Alopecia: rimedi naturali di Redazione MyPersonalTrainer

Alopecia: rimedi naturali di Redazione MyPersonalTrainer Alopecia: definizione L'alopecia non ritrae soltanto un problema legato all'età, che affligge una buona parte della popolazione, ma è
La perdita dei capelli è in genere inevitabile, infatti quando si interrompe il trattamento erboristico, l'alopecia tende a ritornare o comunque ad aggravarsi: i rimedi naturali ad azione topica non agiscono intaccando direttamente l'enzima responsabile della caduta del capello, poiché solamente alcuni farmaci possono bloccare il 5-alfa-reduttasi, impedendo la conversione del testosterone in di >

Caduta capelli: 5 consigli che non avresti mai immaginato per renderli più forti

Per frenare la caduta dei capelli e ritrovare chiome forti e splendenti puoi affidarti a rimedi fai da te a base di ingredienti naturali...
Per frenare la caduta dei capelli e ritrovare chiome forti e splendenti puoi affidarti a rimedi fai da te a base di ingredienti naturali. Scopri qui quali e come utilizzarli per trattamenti dai risultati assicurati!

I rimedi della nonna contro la caduta dei capelli funzionano davvero

Ecco quali sono i rimedi della nonna contro la caduta dei capelli. Quelli che ogni guida vi suggerisce, ma funzionano? Se siete preoccupati per la perdita dei capelli, prima di tutto dovrete capire perché i capelli cadono. Le cause infatti possono essere molteplici e concatenate.

1. **Il tuorlo d'uovo? Rafforza e idrata**

Caduta dei capelli, 6 rimedi naturali fai da te

Contro la caduta dei capelli ecco gli ingredienti naturali più efficaci da usare a casa per preparare rimedi anti caduta, perfetti durante il cambio di stagione.
Il succo di limone, aggiunto all'acqua del risciacquo quando lavi i capelli, li rende più lucenti e soprattutto aiuta a combattere la forfora.

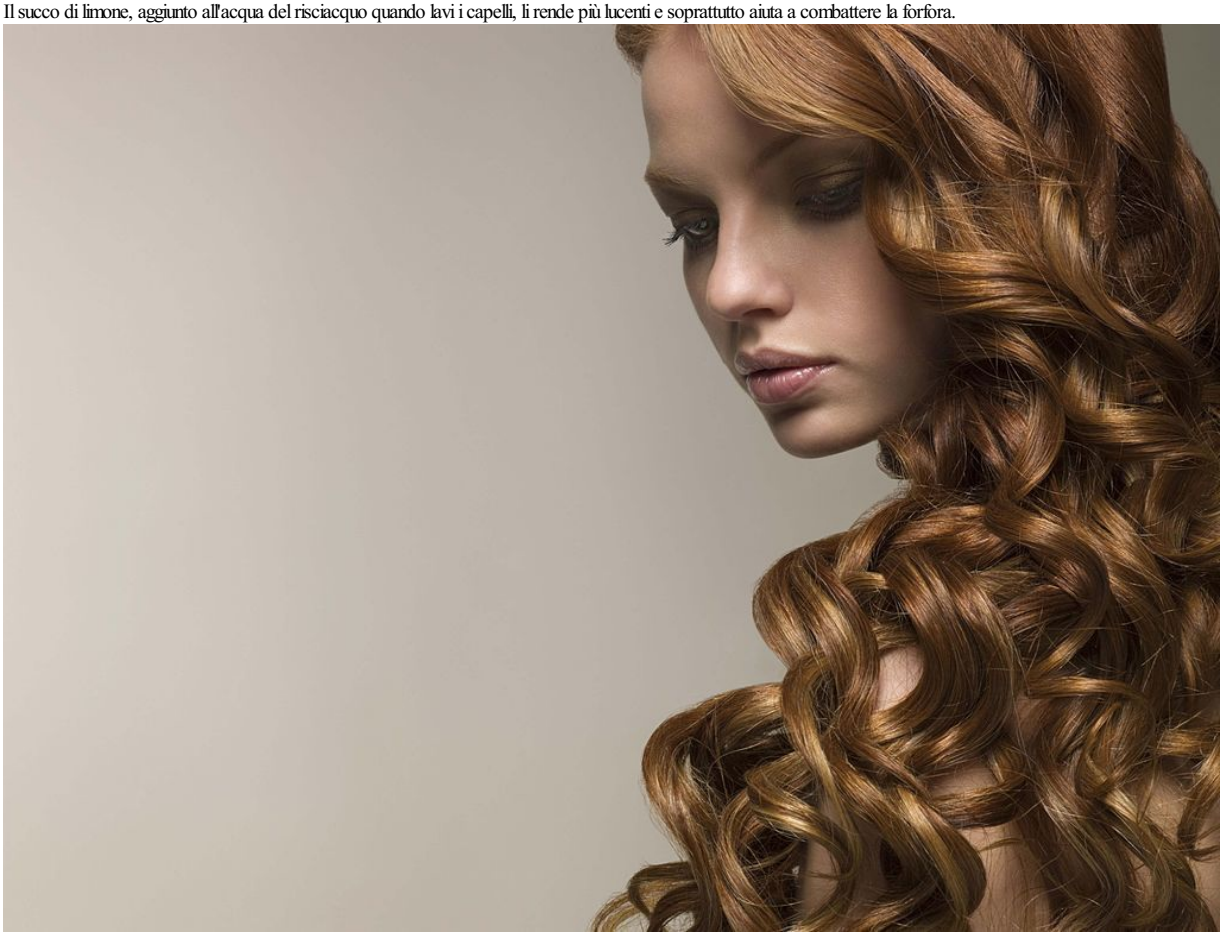

Caduta dei capelli: rimedi naturali calvizie uomo e donna

La caduta dei capelli, che colpisce sia maschi che femmine, può essere contrastata grazie a semplici rimedi naturali e avendo cura dell'alimentazione.
Nel caso degli **uomini**, infatti, la caduta progressiva dei capelli come anticipato è determinata quasi sempre dall'**alopecia androgenetica,** vale a dire una miniaturizzazione del follicolo. In questo caso

i rimedi naturali (e farmacologici) saranno inutili e il fenomeno si rivelerà irreversibile.