# Rinforzare I Capelli In Modo Naturale

## → Guarda di più ←

### Come rinforzare i capelli in modo naturale

Come rinforzare i capelli in modo naturale - I consigli per rinforzare i capelli in modo naturale e le indicazioni per preparare una maschera nutriente fai da te.
Per avere una chioma forte e splendente possiamo realizzare delle soluzioni fai da te, utilizzando degli ingredienti che già abbiamo in casa. In questo modo, evitiamo di applicare degli agenti aggressivi e non inquiniamo l'ambiente. Ecco alcune soluzioni per avere dei capelli forti e splendenti:

## 13 rimedi naturali per infoltire i capelli

La perdita di capelli può succedere nel cambio di stagione, per stress o cattiva alimentazione. Ecco alcuni rimedi naturali per infoltirli e rafforzarli.
L'**olio di ricino** è invece un ottimo alleato per favorire la crescita dei capelli grazie alle sue proprietà **antinfiammatorie**, **antibatteriche** e **funghicide**. L'olio di ricino è ricco di Omega 3, acido ricinoleico, vitamina E, sali minerali e proteine che arricchiscono il capello e lo rendono più forte e resistente alle sfide quotidiane.

## Come rinforzare i capelli con 5 rimedi naturali

Per rinforzare i capelli con rimedi naturali, ecco 5 consigli utilissimi da seguire per trovare di nuovo una chioma folta e in salute.
Gli oli **essenziali** sono dei prodotti molto utili per la cura del corpo, dato che aiutano ad idratare la pelle e dopo l'applicazione favoriscono l'eliminazione delle tossine. Quello di **rosmarino** è particolarmente indicato per i capelli perchè li fortifica grazie alle sue proprietà benefiche derivate dalla pianta. Potete applicare qualche goccia direttamente sui capelli e lasciarlo agire per almeno mezz'ora oppure potete mischiarlo allo shampoo e usarlo durante una doccia.

## Come rinforzare i capelli con i rimedi naturali

Quando i capelli sono fragili, sfibrati e si spezzano facilmente, con questi rimedi naturali possiamo rinforzare i capelli e renderli morbidi e luminosi.
**Ecco la ricetta per rinforzare i capelli:**

## Rimedi naturali per rinforzare i capelli

Oggi vi parliamo di alcuni rimedi naturali per rinforzare i capelli. I capelli possono indebolirsi non solo a causa delle carenze dell'organismo, ma anche Oggi vi parliamo di rimedi naturali per rinforzare i capelli. I capelli possono indebolirsi, imparate come rinforzarli usando rimedi naturali.
La buona notizia è che per porre rimedio a questa situazione non avrete bisogno di prodotti costosissimi. A seguire vi indichiamo alcuni *rimedi naturali per rinforzare i capelli* e avere in poco tempo un cuoio capelluto più sano.

## Rimedi naturali per capelli più forti, eccone 4

Potete ricorrere a quattro rimedi naturali per capelli più forti ed evitarne la caduta. In questo articolo è possibile consultare i migliori.
**Il miglior modo di rinforzare i capelli con la grenetina è di aggiungere una bustina di questa proteina nel flacone dello shampoo che utilizzate tutti i giorni**, agitandolo finché non sia ben mescolato.

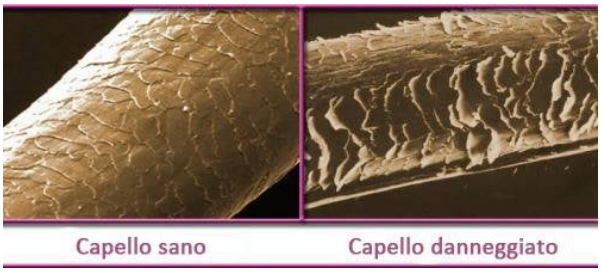


## Combattere la caduta dei capelli con dieci rimedi natural

10 rimedi naturali per contrastare la caduta dei capelli, infoltirli e restituire loro nuova vita. Leggi l'articolo e scegli la soluzione più adatta a te.
L'olio di ricino è da sempre conosciuto per le sue **ottime proprietà nutritive**, essendo ricco di Vitamina E, Sali minerali, Omega 3 e acido ricinoleico. Ne basta un cucchiaio da applicare prima sul cuoio capelluto con un massaggio delicato e poi su tutta la lunghezza dei capelli. Una volta finito, avvolgete la testa con un asciugamano inumidito di acqua calda e fate riposare per un paio d'ore prima di risciacquare.

## Come rinforzare i capelli fini in modo naturale

Come rinforzare i capelli fini in modo naturale con i rimedi della nonna che sono sempre una certezza quando si tratta di bellezza.
I **rimedi naturali per rinforzare i capelli fini** sono tanti: sono i cosiddetti rimedi della nonna, quelli che le nostre nonne utilizzavano per prendersi cura della loro bellezza, ma anche altri trattamenti naturali che possono sempre fare al caso nostro:

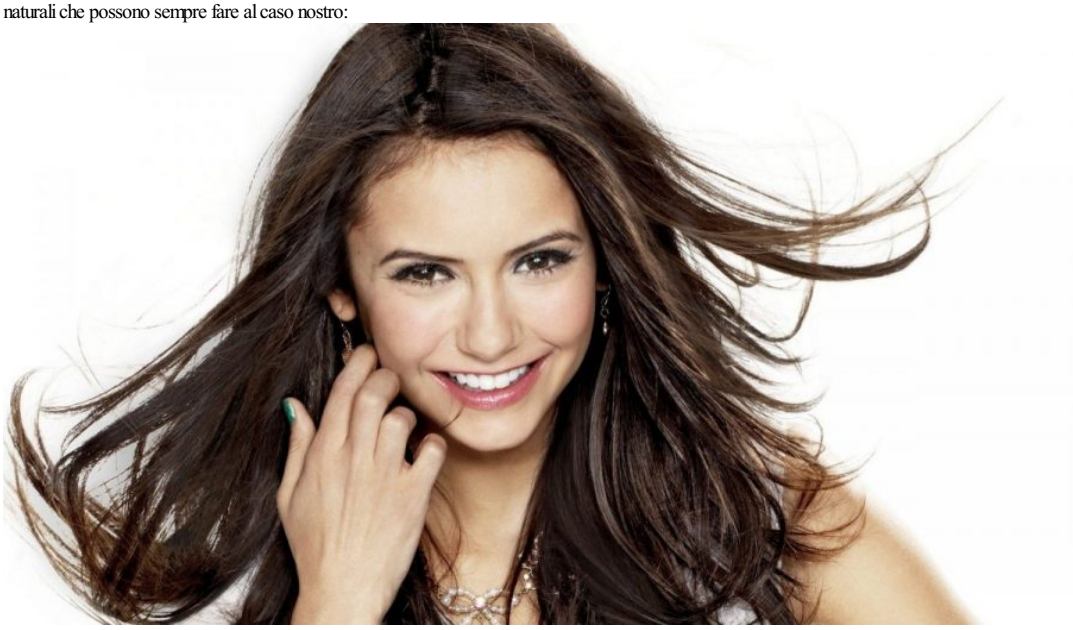

## Caduta dei capelli: 7 rimedi naturali

Caduta dei capelli: 7 rimedi naturali
Ecco qualche consiglio e rimedio naturale per riportare i capelli alla loro normale crescita e al loro splendore.

## Caduta capelli: 5 consigli che non avresti mai immaginato per renderli più forti

Per frenare la caduta dei capelli e ritrovare chiome forti e splendenti puoi affidarti a rimedi fai da te a base di ingredienti naturali...
Un ingrediente naturale utile per rinforzare i capelli è rappresentato dall'aloe vera, molto utilizzata in bellezza, che può essere estratto direttamente dalle foglie diella pianta e impiegato come **impacco da applicare almeno per mezz'ora,** prima di effettuare il lavaggio.
Si ritiene anche che assumere un cucchiaino al giorno di **succo d'aloe** a stomaco vuoto possa favorire una migliore crescita dei capelli.